

ASYASOFT

Otel Yönetim Sistemleri



Ön Büro Yönetimi



Muhasebe Finans



Stok Yönetimi



Cost Yönetimi



Satın Alma ve Talep
Yönetimi



Personel Bordro
Yönetimi



POS Satış Noktaları
Yönetimi



Demirbaş



Personel Devam
Kontrol Sistemi
(PDKS)



Bütçe Modülü



CRM Modülleri

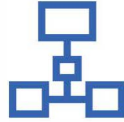

CRM Misafir Profil
Yönetim Sistemi



CRM Mail
Yönetim Sistemi



CRM Operasyon
Takip Yönetimi



CRM Anket
Yönetimi



CRM Restaurant
Rezervasyon
Yönetimi



Online Rezervasyon
Sistemi



Devre Mülk ve
Devre Tatil Yönetimi



Döküman
Yönetim Sistemi



Asya Mobil
Uygulama



E-Dönüşüm Ürünleri



Banka Talimat
Ekstre Modülü



Teknik Servis



KIOSK



El Terminali Barkodlu
Stok Yönetimi



ASYASOFT

Otel Yönetim Sistemleri

FİRMAMIZ

Şirketimiz AsyaSoft Yazılım, Antalya Merkez ofisi ve Akdeniz Üniversitesi Teknokent 'te bulunan Arge Ofisi ile Turizm otelcilik alanında 1996 yılından beri hizmet vermektedir. Turizm sektöründe zincir ve münferit tesislere Şehir otelciliği ve Resort otelciliğine uygun otel otomasyon yazılımları üretiyoruz.

Referanslarımızı incelediğinizde bir çok zincir ve münferit otelde Ön büro, Satın alma, Stok, Cost, Muhasebe, POS, Devre mülk yönetimi, Kiosk Anket ve Kiosk Alakart Restoran Rezervasyon yazılımları, Operasyon Takip Sistemleri, CRM ve Personel çözümlerimiz entegre bir şekilde kullanılmaktadır.

Asyasoft Bilgi Yönetim Sistemleri Otel işletmenizde operasyonların çok hızlı ilerlemesinde ve misafir memnuniyetini en üst düzeye çıkarmanıza yardımcı olur. Otel içindeki operasyonların doğru yönetilmesi ve iletişimin uçtan uca sağlanması açısından yazılımlarımız operasyon ve yönetiminize büyük oranda destek sağlar. Sistemlerimiz güçlü raporlama araçları ve özellikleriyle Ön büro yönetimi, stok yönetimini ve maliyet analizlerinde en sağlıklı sonuçlar almanızı sağlar. Asyasoft Yazılım Bilgi yönetiminiz için ihtiyaç duyabileceğiniz tüm modülleri sunar. Yazılımlarımız 3.parti yazılımlara ihtiyaç duymadan tek noktadan çözüm üretir ve uzman kadrosuyla turizm sektörüne 7/24 hizmet vermektedir.

Vizyonumuz

Asyasoft olarak vizyonumuz kullanıcılarımızın değişen sektörel yapısına uygun çözümleri; hızlı teknolojik olarak yapılandırılmış ve uygun maliyetlerle üretmektir.

Misyonumuz

Asyasoft misyonu, işletmelerin çağdaş yönetim ilkelerine uygun biçimde yapılanmasını, verimlilik ve karlılığını arttırmasını sağlayan çözümleri bilişim teknolojilerini kullanarak üretmektir.

İLKELERİMİZ

- Öncelikli müşteri memnuniyeti
- Bilgi güvenliği
- Kalıcı çözümler üretmek
- Bilgi yönetiminde 3.parti yazılımlara ihtiyaç duymadan tek noktadan çözüm sunmak
- Zaman tasarrufu
- Gelir arttırıcı pratik çözümler üretmek
- Yazılımlarımızın verimli ve etkin kullanımını sağlamak

HİZMETLERİMİZ

Asyasoft'un sizlere sunduğu hizmetler; sistemin tesisinize kurulumu için gerekli fizibilite çalışmaları, ihtiyaç duyulan ürünlerin seçimi ve planlanması, temel ve detay yazılım hizmetleri, ekipman ve malzeme temini, komple kurulum işlemleri, sistemin devreye alınması, teslimi ve eğitimi adımlarından oluşmaktadır.

Firmamız bünyesinde altyapıları ve mesleki yaratıcılıklarını akılcı çözümlere dönüştüren teknik ekibi barındırmaktadır.

Bu ekip işe eksiksiz bir ön araştırma ile başlar. Yapılan değerlendirmeler sonucu gereksinimler ve zaman planlaması saptanır. Tüm bu çalışmalar sırasında temel hedef, ihtiyaçlara uygun sistem olmakla birlikte temel prensibimiz hiçbir mazeretin başarının yerinin tutmayacağıdır.

Asyasoft Ön Büro modülünde konuklarınızın rezervasyon kayıtlarından başlayarak tesisinizden ayrılmasına kadar geçen süreç içerisindeki işlemlerini; konaklama ücretleri ve sürelerini, yapılan harcamalarını, acente işlemlerini, tesisinizin geçmiş ve gelecek dönemlere ait hareketlerini, sözleşmelerini, istatistikî raporlarını ve tüm günlük işlemleri otomatik olarak en süratli ve sıfır hata mantığıyla yapmanızı sağlamaktadır.

- Sınırsız Kullanıcı ve çok seçenekli yetkilendirme sistemiyle kolay kullanıcı yönetimi
- Anlaşılır, pratik kullanıcı ara yüz, kullanıcıya özel menü oluşturma ve dizayn seçenekleri
- Kontrat girişlerinde çözüm odaklı paket tanımları
- Aksiyon ve Erken Rezervasyon indirimlerinin ayrıntılı olarak tanımlanabilmesi
- C/in kurlarını internet üzerinden xml ve web tabanlı alabilmesi
- Döviz kurlarının internette alınabilmesi, Çoklu Döviz seçeneği
- Rezervasyon girişinde Profil Kart oluşturma ve şirket/firma seçeneği
- Grup rezervasyona hızlı isim update bölümü,
- Aksiyon ve Special Offer tanımlama bölümüne bitiş sınırı özelliği,
- Room Rack 'e in House List, Gelmesi Beklenenler, Gitmesi beklenenler ve Otomatik Blokaj Tanımlama kısa yolları
- Satış kontenjan aşımalarının tespit edilmesini sağlayan kontenjan kontrolü
- Garantili satışların takibi
- Çeriklerine göre detaylı istatistik raporları alabilme,
- Tüm kontrat girişlerinin tek bir ekran üzerinden hızlı ve pratik bir şekilde yapabilmesi,
- Rezervasyon durumuna göre (indirim vs.) geçmiş ve gelecek dönemlerinin olası gelir raporlarının alınabilmesi,
- Pratik ve hızlı misafir girişi
- Misafir Profil Yönetimi ve Puanlama Sistemi
- Ayrıntılı Misafir profil havuzu oluşturma
- Misafir Sadakat Yönetim Sistemi
- Lost & Found modülü
- Kimlik bildirim sistemi
- Oda birleştirmelerin kontrolünü sağlayan pratik arayüz



ASYASOFT

MUHASEBE FINANS

Muhasebe işlemleri biriminde tesisinizdeki her türlü parasal hareketi resmi muhasebe standardında kayıtlandırabilirsiniz. Konaklama giderleri, Alım-Satım kayıtlarının otomatik mahsuplaştırılması, fatura işlemlerinin otomasyonu ile tam kontrol sağlayabilirsiniz. Kayıtlarınızı yıllık şirketlere ayırabilir, demirbaş envanter kayıtlarını, çek-senet, alacak ve borçlarınızı organize edebilirsiniz. Parasal kayıtlarınızı her türlü dövizin dilediğiniz tarihteki kuruyla karşılaştırabilir ya da direk dövizli olarak çalışabilirsiniz. Bütün modüllerle entegre olarak tek adımda birimler arası kontrol sağlayabilirsiniz.

- Muhasebe Fiş İşlemleri
- Dekont İşlemleri
- Otomatik Ön Büro Muhasebeleştirme
- Muhasebe Faturalama Modülü
- Cari Hesap Yönetimi
- Form BA-BS Raporları
- Mali Tablolar ve Kanuni Defterler
- Yaslandırma İşlemleri & Raporları
- Çek Senet Modülü
- Kur Değerleme
- Yansıtma İşlemleri
- Ajanda ve Telefon Fihrist
- Uzak Bağlantı
- Web Ekstre
- Otomatik Kapanış ve Açılış Mahsubu
- Çok şubeli işletmelerde tek merkezden yönetim sistemi (Konsolidasyon)
- İşletmeye Özel Faaliyet Raporu
- Otomatik Cari Ekstre ve Form BA-BS Mutabakat Sistemi (Fax, E-Mail)
- Yılsonu İşlemleri
- Otomatik Banka Talimatı(Oluşturma-Gönderme-Muhasebeleştirme) Sistemi
- Uluslararası Finansal Raporlama Standartları (UFRS)



- Departman gelirleri detaylı analiz raporu
- Şube kullanıcılarının sadece kendi şubelerinden işlem yapabilmeleri ve yetki sınırlandırılması
- Kurların otomatik alınması
- Karşılaştırmalı mizan alınabilmesi
- Hesap kodu değiştirme, Firmalar arası fiş transferi, Hesaplar arası fiş transferleri
- Resmi Defterler (E-defter uyumlu)
- Mizanların hesap bazında yapıma işlemleri
- Borçlu/Alacaklı tüm hesaplar için TL ve Döviz yaşlandırma sistemi
- Muhasebe fiş girişinde yetki seviyesine bağlı olarak Fiş kilitleme / Fiş açma yetki sınırlaması
- Cari / Avans mutabakat Fax / Mail olarak gönderme özelliği
- Form BA / BS beyanname uygulaması özelliği
- Grup otellerde muhasebe fişlerinin uzaktaki bir sisteme transfer edilebilmesi için gerekli altyapı
- Muhasebe fişi birleştirme özelliği
- Hesap planının Excell ortamından Asyasoftware muhasebe sistemine entgre edilebilmesi için gerekli altyapı ve kullanıcıların
- Excel'den kendi hesap planlarını Asyasoftware'a aktarmaları
- İşletmelerde sigorta poliçelerinin girişi ve mahsuplaştırılma işlemleri

Mutabakat Modülü

- Tek tuşla seçili firmanın seçili dönemine ait BaBs formu gönderimi,
- Cari bakiye listesindeki tüm firmalara tek tuşla mutabakat formlarının gönderimi.
- Muhasebe sisteminizden Excel'e göndermiş olduğunuz listelerin tek tuş ile programa transferi,
- Kullanıcı bazında faks havuzu tanımlama,
- Gönderilemeyen mutabakatları sıraya koyarak otomatik olarak tekrar gönderme,

The screenshot displays the Mutabakat Modülü software interface, which is used for account reconciliation. It features several windows and tables:

- Hesaplar Arası Mizan:** A table showing account balances for various accounts, including 'NİSSE SENETLERİ HESABI', 'MAM KESİMİ TAVHİL SENET VE BONOLARI HS.', and 'MENSUK KIYMETLER DEĞER DUS. KAR. HES. (->)'.
- Hesap Planı Raporu:** A table showing account balances for different account types, such as '120-00-03', '120-00-03-01', and '120-00-03-02'.
- Mutabakat Formu:** A form for entering account details, including 'Hesap kodu', 'Hesap adı', 'Borc', 'Alacak', and 'Borc bakiye'.
- Summary Table:** A table showing the total balance for each account type, with columns for 'Alacak', 'Borc', and 'Genel bakiye'.



ASYASOFT

STOK & COST

Stok; mal ve hizmet alımı ile iřtigel eden ticarethanelerin ticari ve mali iřlerini (stoklarını, cari hesaplarını vb.) takip etmelerini saęlamak amacıyla yazılmıř bir programdır. Stok kayıt biriminde bütn satın alımlarınızı, departman mevcutlarınızı, demirbař durumlarınızı, dnemsel sayımların giriřlerini ve raporlandırılması iřlemlerini gerekleřtirebilir, muhasebeyle tam entegre bir kontrol saęlayabilirsiniz. Program tek bařına kullanılabilir gibi Ticari Entegre iinde Genel Muhasebe ile baęlařık olarak da alıřtırılabilir.

Cost: Cost programının kullanılarak retim yapılmasında temel prensip; bir retimde kullanılan malzemelerin ve retilen mamul/yarı mamullerin bir reete řeklinde birbiriyle baęlantılı olarak tanımlanması ve retim gerekleřtirilerek stoklara otomatik iřlenmesidir.

- Stok Hareketlerinin Muhasebeleřtirilebilmesi
- Cost maliyet ynetim sistemi
- Stok, Muhasebe Mutabakatı
- Stok Ynetim Raporları
- Ayrıntılı LOG Raporları
- Barkotlu Stok takip Ynetimi
- İrsali Faturalařtırma Sistemi
- rnlerin Raf mr Tketim Sistemi (Son kullanma tarihi kontrolleri)
- Koltukaltı Tketim Maliyet Analizleri
- Detaylı Tketim Raporları
- Gram Analizi
- Cost Mahsubu
- Reete sistemi
- Reete iinde reete Uygulaması; Satılan rnlere baęlı reetelerin otomatik dřřne ilave olarak bu reetelere baęlı reete sistemi oluřturulması
- Gnlk Cost Raporlaması
- Otomatik Tketim Mahsubu



OTOMATİK MUTABAKAT MODULU

- Otomatik Cari Ekstre ve Form BA-BS Mutabakat Sistemi (Fax, E-Mail)
- Cari / Avans mutabakat Fax / Mail olarak gönderme özelliği
- Tek tuşla seçili firmanın seçili dönemine ait BaBs formu gönderimi
- Cari bakiye listesindeki tüm firmalara tek tuşla mutabakat formlarının gönderimi
- Muhasebe sisteminizden Excel'e göndermiş olduğunuz listelerinin tek tuş ile programa transferi
- Kullanıcı bazında faks ve e-mail havuzu tanımlama
- Gönderilemeyen mutabakatları sıraya koyarak otomatik olarak tekrar gönderme

DOKUMAN YÖNETİM SİSTEMİ (DYS)

Tüm evrak, dokuman ve sözleşmelerinizi Cari ve hesap hareketleriniz ile iliştiyerek istediğiniz zaman orijinal şekli ile görüntüleyebilir ve bu belgeleri anında e- posta ile gönderebilirsiniz.
(Tüm dosya formatlarında ilişkilendirilebilir)

BANKA TALIMAT SİSTEMİ

Göndereceğiniz banka talimatlarını (Oluşturma-Gönderme-Muhasebeleştirme) işlemlerini Otomatik olarak yapabilirsiniz.

BANKA EKSTRE ENTEGRESİ

Banka hareketlerinin tek tuş ile muhasebeleştirilmesini sağlar.



El Terminali Barkodlu Stok Giriş – Çıkış – Transfer Yönetim Sistemi

Asyasoft Stok Yönetiminde; El terminalleri ile Barkodlu stok giriş, çıkış, transfer ve sayım yapabiliyorsunuz. Asyasoft uyumlu barkod okuyuculu el terminalleri ile barkodlu giriş, çıkış, depolar arası transfer ve sayım yapabilirsiniz. Özellikle sayımda sizlere zaman ve emek tasarrufu sağlar.

Sistemin otellerinize sağlayacağı ek özellikler, fayda ve avantajlar;

- Stok tarafında kullanılan tüm ürünlerin barkodlu takibi, sayımı ve raporlanması,
- Ürünlerin barkodlu takibi ile kullanıcı hatalarından kaynaklanan veri kayıplarını minimize eder.
- El terminal stok sayımı ile gerçek stok durumunun anlık olarak görüntülenmesini,
- Barkodu olmayan ürünlerin kayıt altına alınıp, barkod oluşturulması ve basımı,
- Barkod kullanımı depo(stok) kısmında yapılan sayımların stok modülleri ile entegrasyonu sayesinde zaman tasarrufu sağlayabilmesi,
- Barkod okutularak departmanlara sistemden malzeme çıkışı,
- Sistemden giriş tesellüm fişi bastırılması,
- Mal kabul aşamasında deponun malzemeleri sayarak sadece miktarını girmesi ve muhasebe tarafında fatura tutarı girişi yapılarak aynı anda miktar tutar kontrolünün yapılması...



ASYASOFT

E-DÖNÜŞÜM ÜRÜNLERİ

Asyasoft e-Fatura

Kağıt fatura ile aynı özelliklere sahip elektronik ortamda düzenlenen, gönderilen ve arşivlenen fatura sistemidir. e-Fatura, kullanıcılarına tüm fatura işlemlerini eski fatura sistemine göre çok daha verimli, faydalı ve avantajlı bir şekilde kullanım olanağı sağlar.



Asyasoft e-Arşiv

E-Arşiv, tüm faturalarınızı e-Fatura sistemine kayıtlı olmayan mükelleflerle son kullanıcılara, elektronik ortamdan gönderme imkanı sağlayan sistemdir.



Asyasoft e-Defter

e-Defter tanım olarak, Vergi Usul Kanunu'na ve/veya Türk Ticaret Kanunu'na göre tutulması zorunlu olan yevmiye defterlerinde ve büyük defterlerde yer alması gereken tüm bilgilerin elektronik ortamda yer almasını ve zaman damgası ile imzalayabilmenizi sağlayan bir sistemdir.



Kurumlar için önem arz eden bir konu olan demirbaşların takibi gerek zaman yönetimi gerekse insan kaynağı gerekliliği açısından oldukça zorlu bir süreçtir. Kurumların sermayelerinin önemli bir kısmını oluşturan demirbaşların takibi, şirket varlıklarının doğru şekilde izlenebilmesi için son derece gereklidir. Kurumların dağınık yapılarında ve farklı lokasyonlarda dağılmış organizasyonlarda her türlü demirbaşın takibi, kayıt altına alınması, gerektiğinde tüm demirbaşların sayılabilmesi ve bu bilgilerin raporlanabilmesi gerekmektedir. Asyasoft tam da bu noktada yardımınıza koşuyor ve tüm bu imkânları kullanımınıza sunuyor.

- Demirbaş kaydı, demirbaş alış fiş kaydı, demirbaş enflasyon düzenlemesinin yapılabilmesi,
- Demirbaş raporunun yazdırılabilmesi,
- Zamanı gelmiş olan amortisman kontrolü ve muhasebeleştirilebilmesi,
- Yeniden değerlendirme yapılabilmesi,
- Muhasebe entegrasyonu,
- Otomatik giriş-çıkış mahsubu.

OPSIYONEL MODÜLLER

- **Çamaşırhane Yönetim Modülü**
- **Ziyaretçi Takip Sistemi**
- **Market Otomasyon Sistemi**



Stok Modulu [Aysa-Soft]

Envanter Kodu: 25401 BİNEK OTOLAR
 Stok Sıra: 1 RENAULT CLIO

Birim Kodu: AD
 Cost Olcuu (Kilo bime): 0
 Kdv %: 18
 Cost Entegr: E-Evet
 Demias: E-Evet
 Birim fiyat degişik oranı: 0
 İskonto %: 0
 Bakidok
 Cost/ta bale/te/cecek stok:
 Amortisman Tutarı: A-Açık
 Amortisman Süresi: 5.00
 Amortisman Dvansı: 20.000

Alis Tutar:
 Salis Tutar:
 Minimum Mktar:
 Maximum Mktar:
 Geli Süresi: 0
 Devir Tarih: 31 12 1900
 Muhasebe Entegr Parametresi:
 Stok gir-cık kodu: 0
 Muhasebe gir hes kodu: 254.00
 Bakisi Amortisman hesap kodu: 257.04
 Amortisman gider hesap kodu: 770.80.01
 Salis/ade Geli hesap kodu:
 Salis/ade Gider hesap kodu:
 Giris Cıkis kdv hesap kodları stok katından al

F2> Eylet F3> Sil F4> Bapor CMQ LOG

Hareket Raporu

Tarih Aralığı: 31/12/1900-31/12/2010
 Depo Adı: 1.0TEL ANA
 Stok Hareket Raporu
 Depo Adı: 1.0TEL ANA
 Ambar Kodu: 01
 Ambar Adı: 1.0TEL ANA-01 Son Ambar
 Envanter Kodu: [DETAY]

Yıl	File No	Env	Paket No	AK	Anbar Adı	Depo	Carı	Adı	T	Stok Kod	Stok Adı	BR
2006	002086	001	2006	01	1.0TEL ANA	320-02-999			F	K	99981004	5 VIL x20 GIRISLER AD
2006	002086	002	2006	01	1.0TEL ANA	320-02-999			F	K	99981005	6 VIL x16.66 GIRISLER AD
2006	002086	003	2006	01	1.0TEL ANA	320-02-999			F	K	99981007	8 VIL x12.5 GIRISLER AD
2006	002086	004	2006	01	1.0TEL ANA	320-02-999			F	K	99981009	10 VIL x10 GIRISLER AD
2006	002086	005	2006	01	1.0TEL ANA	320-02-999			F	K	99981010	14 VIL x 7.14 GIRIS AD
2006	002086	006	2006	01	1.0TEL ANA	320-02-999			F	K	99981011	15 VIL x6.66 GIRISLER AD
2006	002086	007	2006	01	1.0TEL ANA	320-02-999			F	K	99981012	20 VIL x5 GIRISLER AD
2006	002086	008	2006	01	1.0TEL ANA	320-02-999			F	K	99981013	22 VIL x4.54 GIRISLER AD
2006	020061	001	2006	01	1.0TEL ANA	320-02-999			F	K	99982001	V. ALTI V. USTU 50 VIL AD
2007	002087	001	2007	01	1.0TEL ANA	320-02-999			F	K	99981003	4 VIL x25 GIRISLER AD
2007	002087	002	2007	01	1.0TEL ANA	320-02-999			F	K	99981004	5 VIL x20 GIRISLER AD
2007	002087	003	2007	01	1.0TEL ANA	320-02-999			F	K	99981005	6 VIL x16.66 GIRISLER AD
2007	002087	004	2007	01	1.0TEL ANA	320-02-999			F	K	99981006	7 VIL x14.28 GIRISLER AD
2007	002087	005	2007	01	1.0TEL ANA	320-02-999			F	K	99981007	8 VIL x12.5 GIRISLER AD
2007	002087	006	2007	01	1.0TEL ANA	320-02-999			F	K	99981009	10 VIL x10 GIRISLER AD
2007	002087	007	2007	01	1.0TEL ANA	320-02-999			F	K	99981011	15 VIL x6.66 GIRISLER AD
2007	002087	008	2007	01	1.0TEL ANA	320-02-999			F	K	99981012	20 VIL x5 GIRISLER AD
2007	002087	009	2007	01	1.0TEL ANA	320-02-999			F	K	99983001	BİNLAR 50 VIL x2 Gİ AD
2007	002087	010	2007	01	1.0TEL ANA	320-02-999			F	K	99981013	22 VIL x4.54 GIRISLER AD
2008	002088	001	2008	01	1.0TEL ANA	320-02-999			F	K	99981002	3 VIL x33.33 GIRISLER AD
2008	002088	002	2008	01	1.0TEL ANA	320-02-999			F	K	99981003	4 VIL x25 GIRISLER AD

F3> Tekrar ara F6> Yeni arama

Stok Modulu [Aysa-Soft]

Envanter Kodları Tanımlama

Envanter Kodu: 25401 BİNEK OTOLAR
 Adı: SALON TIRI
 Grup Kodu: DEMIRBASLAR
 Alt Grup Kodu: KLIMALAR
 Muhasebe Hesap Kodu:
 Rapor Kodu:
 Cost Entegr: Evet

Kodu: 25401 BİNEK OTOLAR
 25402 TICARI ARACLAR
 25403 DEV TAGITLAR AMORTISMANI
 30000 MASALAR
 30000 SANDALYELER
 30000 KOLTUKLAR
 30000 KANEPELER
 30000 SEHPALAR
 30000 DOLAPLAR
 30007 HALILAR
 30009 YATAKLAR
 30009 YATAK BASUKLARI
 30010 SEZONLULAR
 31000 PENCERE TIRI
 31000 DUVAR TIRI
 31101 KONGRE KONF EKIPMANLARI
 31102 SPOR MALZEMELERİ
 31201 SEZGE SÖYME MAK
 31202 MUTFAK MAKINE VE TEHCIZATLARI
 31203 MİKSER VE KARIŞTIRICILAR
 31204 DENİZ DONDURUCULARI
 31205 FİRİNLER
 31205 YER OCAKLARI
 31207 BULAK YIKAMA MAKİNALARI
 31208 SÜNGÜK ODLAR
 31209 İSTİCİL VİNEK DAG TEZG
 31210 SERVİS ARABALARI

F2> Eylet F3> Sil F4> Bapor

Stok Modulu [Aysa-Soft]

Envanter Kodları Tanımlama

Envanter Kodu: 25401 BİNEK OTOLAR
 Adı: SALON TIRI
 Grup Kodu: DEMIRBASLAR
 Alt Grup Kodu: KLIMALAR
 Muhasebe Hesap Kodu:
 Rapor Kodu:
 Cost Entegr: Evet

Kodu: 25401 BİNEK OTOLAR
 25402 TICARI ARACLAR
 25403 DEV TAGITLAR AMORTISMANI
 30000 MASALAR
 30000 SANDALYELER
 30000 KOLTUKLAR
 30000 KANEPELER
 30000 SEHPALAR
 30000 DOLAPLAR
 30007 HALILAR
 30009 YATAKLAR
 30009 YATAK BASUKLARI
 30010 SEZONLULAR
 31000 PENCERE TIRI
 31000 DUVAR TIRI
 31101 KONGRE KONF EKIPMANLARI
 31102 SPOR MALZEMELERİ
 31201 SEZGE SÖYME MAK
 31202 MUTFAK MAKINE VE TEHCIZATLARI
 31203 MİKSER VE KARIŞTIRICILAR
 31204 DENİZ DONDURUCULARI
 31205 FİRİNLER
 31205 YER OCAKLARI
 31207 BULAK YIKAMA MAKİNALARI
 31208 SÜNGÜK ODLAR
 31209 İSTİCİL VİNEK DAG TEZG
 31210 SERVİS ARABALARI
 31211 KAZANLAR
 31212 İSTİHA BÖRÜLLERİ
 31213 POMPALAR

F2> Eylet F3> Sil F4> Bapor

Teslim/Satışta Muhasebe Entegrasyonu

Fatura Turu: T-Teslim
 Başlangıç Tarihi: 1 11 2010
 Bitiş Tarihi: 26 11 2010
 Referans Kodu:
 Başlangıç Mahsup No: 3621
 Ambar Kodu: 01 ANA DEPO
 Kdv'ye göre maliah ayırma
 Entegr ediliyor
 Entegr edilmiyor
 Mahsup degisiyor
 Fatura No degisiyor

Tarih	File No	Mahsup	Yeni No	Fatura No	Carı	Maliye Toplam	Kdv Toplam	Fatura Toplam	Muh.Borc	Muh.Ala
01/11/2010	002100	000000	025668	01112010	329-01 GENEL CARİ	117.00		117.00		
01/11/2010	002101	000000	025668	0111	329-01 GENEL CARİ	125.00		125.00		
01/11/2010	002103	000000	025670	00009	329-01 GENEL CARİ	159.00		159.00		
01/11/2010	002104	000000	02571	025752	320-01 035 METRO GROS MARKI	20.04	20	20.24		
02/11/2010	002102	000000	02572	000258	320-01 083 HASAL ELEMEĞİ GİD.	963.50		963.50		
03/11/2010	002109	000000	02573	050240	320-01 070 ÇEKER GIDA LTD. ŞTİ.	739.00	133.04	872.12		
03/11/2010	002110	000000	02574	242096	320-01 087 ERKİŞİ GIDA	729.84	131.37	861.21		
03/11/2010	002111	000000	02575	056395	320-01 093 GÜZELBEY GIDA	316.25		316.25		
03/11/2010	002120	000000	02576	000007	320-01 92 AKSAHİN YUFKA	37.13	37	37.50		
03/11/2010	002125	000000	02577	03112010	320-01 80 ERPA SEZGEÇ	360.25		360.25		
04/11/2010	002112	000000	02578	102934	320-01 072 ÇEKER ENO TARHİNE	122.00	9.76	131.76		
04/11/2010	002113	000000	02579	291123	320-01 98 AÖZMAN GIDA	196.84	35.25	232.09		
04/11/2010	002114	000000	02580	317185	320-01 030 ÖMÜRÇÜLER GIDA	51.28	4.10	55.38		
04/11/2010	002125	000000	02581	0004	329-01 GENEL CARİ	142.50		142.50		
04/11/2010	002126	000000	02582	539522	320-01 88 MEHMET REFİK BİNGİ	200.00	16.00	216.00		
05/11/2010	002119	000000	02583	250959	320-01 072 ÇEKER ENO TARHİNE	307.50	3.36	340.86		
05/11/2010	002120	000000	02584	218663	320-01 035 METRO GROS MARKI	305.14	28.41	333.55		
05/11/2010	002124	000000	02585	208955	320-01 035 METRO GROS MARKI	67.24	12.10	79.34		
05/11/2010	002127	000000	02586	022076	329-01 GENEL CARİ	75.00		75.00		
05/11/2010	002121	000000	02587	113683	329-01 GENEL CARİ	718.85	14.54	733.39		
05/11/2010	002118	000000	02588	00000209	329-01 GENEL CARİ	84.00		84.00		
05/11/2010	002118	000000	00000002	329-01 GENEL CARİ	70.52		70.52			
05/11/2010	002118	000000	00000002	329-01 GENEL CARİ	424.00		424.00			
05/11/2010	002118	000000	00000002	329-01 GENEL CARİ	672.50		672.50			



ASYASOFT

SATINALMA

Sürekli artan rekabet ve maliyet baskıları karşısında, sistemimiz tarafından sunulan kapsamlı satınalma uygulamaları, karlılığın artırılması ve iş süreçlerinin hızlandırılması için olağanüstü olanaklar sunmaktadır. Tamamen bütünleşik bir mimariye sahip olan Asyasoft Satınalma Modülü etkin tedarik işlemleri için kritik önemde özellikler sunar ve maliyetlerde tasarruf sağlanmasına destek olur.

- Hizmet sektörünün yakın takipçisi Asyasoft tüm tesislere adapte edilebilmektedir.
- Ambar talep formlarının işlenmesi, Departman talep formlarının girilebilmesi,
- Otomatik tesellüm formunun hazırlanması, Yetkilendirme seviyeleri ile güvenilir ve akıcı veri işleyişi,
- Stok ile entegre çalışması sayesinde anlık stok kontrolü kolaylığı,
- Fiyat karşılaştırma ve son alıcı bilgilerine kolayca ulaşılabilmesi,
- Otomatik çıkış fişi,
- Teklif kıyaslama raporu,
- Departman bazında alım raporu,
- Sipariş iptalleri ve kapanan dosyaların takip edilebilmesi,
- Onaylanan satın alma siparişlerinizin otomatik olarak e-mail aracılığı ile tedarikçilere gönderilebilmesi,
- Satın alma siparişlerinin otomatik olarak tesellüme çevrilmesi,
- Kişinin pozisyonuna göre sipariş onaylama yetki ekranı.



Asya-Soft Satınalma Modulu

/Bilgis Tarihi: 11/11/2010 / 23/11/2010

Satınalma Talepleri | Teklif Hazırla | Eyaletlandırma | Onay | Bekleyen Siparişler | Depo Giriş(Tesellim)

Tarih	Fis No	Departman	Açıklama	Notlar
21/10/2010	600234	ANA DEPO		
21/10/2010	600300	ANA DEPO		
25/10/2010	600317	ANA DEPO		
25/10/2010	600326	ANA DEPO		
25/10/2010	600326	ANA DEPO		
26/10/2010	600341	ANA DEPO		
30/10/2010	600377	ANA DEPO		
01/11/2010	600297	ANA DEPO		
01/11/2010	600298	ANA DEPO		
02/11/2010	600403	ANA DEPO		
02/11/2010	600405	ANA DEPO		
02/11/2010	600413	ANA DEPO		
02/11/2010	600413	ANA DEPO		

Bas /Bilgis Tarihi: 11/11/2010 / 23/11/2010

Satınalma Talepleri | Teklif Hazırla | Eyaletlandırma | Onay | Bekleyen Siparişler | Depo Giriş(Tesellim)

Tarih	Fis No	Satıcı	Ad	Açıklama	# Nolu Sipariş	Notlar
21/10/2010	600300	Onay Gönder	ANA DEPO			
		320 01 001 4504	Epa-Vidal Kimya Hijyen Sist Ltd Şti			
25/10/2010	600317	Onay Gönder	ANA DEPO			
		108 01 022 0102	Turistik/Side/Mbank/Avik. Tic./1906			
25/10/2010	600326	Onay Gönder	ANA DEPO			
		13	AVIS Tem. Mak. Fağlı Amb Ltd Şti			
		14	Albayrak Anadol			
		320 01 001 4504	Epa-Vidal Kimya Hijyen Sist Ltd Şti			
25/10/2010	600326	Onay Gönder	ANA DEPO			
		13	AVIS Tem. Mak. Fağlı Amb Ltd Şti			

Satıcı: Erpa-Vidal Kimya Hijyen Sist Ltd. Şti.

Sr	Stok Kodu/Ad	Br	Miktar	B. Fiyat	Cari Fiyat	Son Fiyat & Satış	İsk	İsk	Tutar İsk	Toplam	Hes B. Fiy
01	054030197102 BE23	AD		100,000	0,0000	0,3000	0,6000	0,9000	0,0000	0,0000	0,0000

Secimli Genel Envanter Raporu

Tarih aralığı: 30/09/2010-31/12/2010 Ref. Aralığı: 000-000 Grup Aralığı:

Kodu	Adı	Devir Miktar	Devir Tutar	Tesellim Mik	Tesellim Tut
01504	SALANLAR		442,85		979,58
01505	SOGIS VE BUCUKLAR		548,58		582,00
01506	TURKUSLAR		312,44		793,09
01507	ZEVYIMLER		1.525,19		2.410,68
01600	SERZE MEYVELER		386,66		25.189,96
01600	SOKLU MEYVE				
01601	TAZE MEYVE				5.910,53
01602	SOKLU SERZE				1.910,50
01603	TAZE SERZE				17.359,93
01700	SU URUNLERI		98,00		2.436,00
01700	DELIK SU URUNLERI				
01701	PUNE FLETO BALIKLAR				585,00
01702	KONSERVE SU URUNLERI		98,00		
01703	SOKLU SU URUNLERI				
01704	TAZE BALIK DENIZ				1.051,00
01800	SUT VE SUT URUNLERI		9.059,21		1.362.323,23
01800	DONDURMALAR		45,92		280,98
01801	PEYNI RLER		6.701,67		9.432,55
01802	SUT VE KREMLER				
01803	YOURTAR VE AYRANLAR				
01804	YURTARLAR				
02000	ALKOLSUZ ICECEKLER				
02000	ASITLI MESAURATLAR				
02002	ASITSIZ MESAURATLAR				
02002	KOKTEYL KRKI MADDELERI				

Ambar Talep Fis Giris...

Fis No: 104370

Tarih: 12/12/2010 Zaman: 9:45

Fis Tipi: AB-Onaylanmis Talep

Ambar: ANA DEPO

T Eden Depo: ANA MUTFAK

Referans: RESORT

Talep Giris

Sr	S.Kodu	Br	Stok Adı	Miktar	Açıklama	O.Miktar	O.Tutar	O.Tarih	O.Zaman	O.Kullan
001	10025001	KG	PLUC BUTUN	16,000		16,000	63,20	02/12/2010	14:37:46	SLM
002	10010003	KG	DANA SUT SET	12,000		12,000	286,80	02/12/2010	14:37:46	SLM
003	0040306	KG	BULGUR PIRAVLIP	12,000		12,000	11,76	02/12/2010	14:37:46	SLM
004	10025002	KG	YOGURT NORDANE	10,000		10,000	18,57	02/12/2010	14:37:47	SLM
005	10025002	KG	SALCA DDMATES	5,000		5,000	16,87	02/12/2010	14:37:48	SLM
006	10020004	KG	MAKARNA ARPA	5,000		5,000	5,92	02/12/2010	14:37:49	SLM
007	10025002	KG	MIX-PANCAKE CAI	6,000		6,000	42,00	02/12/2010	14:37:50	SLM
008	10033003	KG	SUT Y-YAGLI 10	10,000		10,000	11,34	02/12/2010	14:37:51	SLM

Asya-Soft Satınalma Modulu

/Bilgis Tarihi: 11/11/2010 / 23/11/2010

Satınalma Talepleri | Teklif Hazırla | Eyaletlandırma | Onay | Bekleyen Siparişler | Depo Giriş(Tesellim)

Tarih	Fis No	Satıcı/Mazene	Miktar	B. Fiyat	Tutar	Son Fiyat	Son Fiyat	Onay	Onay	Onay	Onay	Plat
21/10/2010	600234	ESBANA DEPO										
		DOKME KURU PAPATYA CAYI -KG	0,000				0,0000					
		Pinar-Cansu Gıda İhtiyac madd San.Tic.Li	1,000	14,0000	14,0000		% 1200,00					
		M.H.E. Gıda Tur. Tekstil San. Ltd. Şti	1,000	12,0000	12,0000		% 1100,00					
		DOKME ADAMCAYI -KG	0,000				0,0000					
		Pinar-Cansu Gıda İhtiyac madd San.Tic.Li	1,000	13,0000	13,0000		% 1200,00					
		M.H.E. Gıda Tur. Tekstil San. Ltd. Şti	1,000	10,0000	10,0000		% 900,00					
		DOKME KUSBURNU CAYI -KG	0,000				0,0000					
		Pinar-Cansu Gıda İhtiyac madd San.Tic.Li	1,000	7,5000	7,5000		% 650,00					
		M.H.E. Gıda Tur. Tekstil San. Ltd. Şti	1,000	7,5000	7,5000		% 650,00					
		DOKME RIKABUR -KG	0,000				0,0000					
		Pinar-Cansu Gıda İhtiyac madd San.Tic.Li	1,000	21,0000	21,0000		% 2000,00					
		M.H.E. Gıda Tur. Tekstil San. Ltd. Şti	1,000	40,0000	40,0000		% 2000,00					
		DOKME NANE CAYI -KG	0,000				0,0000					
		Pinar-Cansu Gıda İhtiyac madd San.Tic.Li	1,000	6,5000	6,5000		% 550,00					
		M.H.E. Gıda Tur. Tekstil San. Ltd. Şti	1,000	6,5000	6,5000		% 550,00					
		DOKME MELUSSA CAYI -KG	0,000				0,0000					
		Pinar-Cansu Gıda İhtiyac madd San.Tic.Li	1,000	29,0000	29,0000		% 2600,00					
		M.H.E. Gıda Tur. Tekstil San. Ltd. Şti	1,000	27,5000	27,5000		% 2500,00					



CRM - Profil Yönetim Sistemi

CRM Merkezi Misafir Profil Yönetimi & Sadakat Yönetim Sistemi ile sadık misafir profillerinizin sayısını arttırabilirsiniz, Misafir tatmini ve Misafir sadakati Oteller için başarının iki anahtar kavramı haline geldi Misafirini tatmin edebilen ve bunun da ötesinde onların sadakatlerini kazanabilen münferit ve zincir oteller varlıklarını sürdürülebilmekte, kârlılıklarını istikrarlı hale getirebilmektedirler. Bugün artık oteller misafirlerinin sadakatlerini elde etmenin ve onları yaşam boyu değer olarak kendilerinde tutmanın yollarını aramaktadırlar. Asyasoft CRM Sadakat uygulaması ile sadık misafir profillerinizin sayısını arttırabilirsiniz. Özellikle zincir otel yönetiminde merkezi profil yönetimi, Misafir Anket yönetimi, Gold platinium, silver gibi işletmeye/misafirlere özel kart uygulaması, Asyasoft mail yönetim sistemiyle marketing faaliyetlerini destekleyerek sadık misafir profillerini arttırmaya yönelik alt yapı sunuyoruz.

- Tüm grup müşterilerinin bilgilerinin ortak bir havuzda toplanması,
- Online olarak tüm tesislerden görülebilmesi, Raporlanabilmesi,
- Müşterilere geliş sayılarına yaptıkları harcamalara göre puanlar verilmesi,
- Her müşteriye geliş sayısına göre kart verilmesi,
- Müşterilerin biriken puanlarının görülebilmesi,
- Bu puanlarını harcaabilecekleri sistem uygulaması,
- Müşterilerin özel günlerinin bilinip buna göre mailing sisteminin kurulması,
- Müşterilerin özelliklerinin istatistikî olarak çıkarılabilmesi,
- Bütün bunlarla bağlantılı olarak programın diğer modülleriyle entegre uygulamaların kullanılabilmesi.



ONLINE REZERVASYON

- Web konsolundan kontenjan girişine gerek kalmaz,
- Rezervasyon girişi manuel tekrardan girilmez, rezervasyonlar manuel takibe gerek kalmaz,
- Asyasoft Ön büroya Profil otomatik gelir,
- Asyasoft Ön büroya Fiyat otomatik gelir,
- AsyaSoft 'tan satışa kapattığınız anda web sitenizde otomatik satışa kapanır,
- Konfirmasyon otomatik yapılır,
- Tahsilat otomatik yapabilir (bir çok banka ile sanal Pos entegrasyonu Mevcut)
- Entegrasyon sayesinde otomatik muhasebeleştirme yapar,
- Fiyat ve müsaitlik bilgisini otel sisteminden(AsyaSoft) 'dan otomatik alır, tekrardan ayrı bir konsola fiyat girişi ortandan kalkar,
- Asyasoft Önbüro modülünden aksiyonlarınız ve fiyat değişikliği anında ziyaretçilerinize ulaşır, böylece Otelinizin tercih edilirliliğini arttırır...
- Özel fiyat kodlarıyla repeat guest 'lerinize farklı fiyatlar sunabilirsiniz



MOBILE

Asyasoft mobile sayesinde Tüm Asyasoft Modüllerinden yapılan işlemlerin takibi ve raporlamaların internete erişim sağlayan mobil cihazlardan erişilebilir, takip edilebilir, yönetilebilir ve raporlanabilir.

- Rezervasyon Raporları
- Otel Durum,Forecast ve Doluluk raporları
- Departman ve Kasa Raporları
- Anket Girişi
- Housekeeping oda okeyleme
- Teknik Arıza Bildirimi
- Telefon Rehberi ve Günlük Kur Kayıtları gibi İşlemleri Gerçekleştirebilirler
- Mobil Satın alma onayı
- Verilen Siparişler Raporu

 **A'la Carte Girişi**

 **Restoran Doluluk**

 **Pos Kasa Raporu**

 **Raporlar**

 **Forecast Raporları**

 **Kasa Raporları**

 **Diğer İşlemler**

ASYASOFT 03.11.2016

Gelmesi Beklenenler Raporu

Tarih 3-11-2016

Rapora

SAAT	ADI	SOYADI	AÇENTA	CIKI_S_TARIHI	VOUCHER
0:0	OKSANA	KORNELJUK	DELPHIN TOURISTIK	08.11.2016	
21:15	RAKETTE	WOLFGANG	V TOURS (NOVUM)	12.11.2016	13080921
17:10	DIETER	ELSAESSER	SUMMER/SCHAUINSLAND	17.11.2016	A746062
17:10	PETER	MANNSELD	SUMMER/SCHAUINSLAND	17.11.2016	A758317
			SUMMER/SCHAUINSLAND	18.11.2016	A767326
			FTI (MEETING POINT)	13.11.2016	4H3GH
			FTI (MEETING POINT)	12.11.2016	AXK3N

ASYASOFT 03.11.2016

Kayıt İşlemleri

 **Arıza Bildirimi**

 **Oda Okeyleme**

 **Anket Girişi**

A'la Carte Girişi



- Rack ekranında Otelin Planlanan, Geciken, Tamamlanan, Satın alma bekleyen, Tamamlanmış misafire geri dönüş yapılmamış işlerin takibi,
- Ayrıntılı arıza takibinin yapılabilmesi,
- Yapılan işlerle ilgili lokasyon takibi, bölgesel arıza tespiti için raporlamalar, işi takip eden personel takibi, işin türü(acil? planlama? normal?...) gibi statü takibi, arıza sebebi takibi, teknik servis kullanılan malzeme notları girişi yapabilme, benzeri işlerin geçmiş kayıtları tüm detaylara tek tuşla erişebilme,
- Toplantı gündemi oluşturulabilmesi, Misafir veya çalışanların önerilerinin girilebilmesi, Önerilen veya bitirilen işler doğrultusunda personel analiz raporlamasının alınabilmesi,
- Otel planlamasına alınan işlerin detaylı (tarih, sorumlu departman vs.) olarak girilerek raporlanabilmesi,
- Makine Bakım takip ekranı(periyodik bakım takibi, bakım onay aşamaları, geçmiş ve gelecek bakım takibi, makine bakım hareket raporu),
- Uzun vadeli yatırımların planlanabilmesi,
- Yetkilendirme seviyeleriyle tüm işlerin kontrolünün yapılabilmesi, Gelişmiş raporlama seçenekleri,
- Tüm Asyasoft modülleri ile tam entegrasyon içinde çalışması, Hızlı, pratik ve güvenilir data yapısına sahip olması.

MAIL YÖNETİM SİSTEMİ (MAILING)

Mevcut Misafir profillerinizde yer alan mail adresleri ile marketing çalışmanıza büyük oranda katkı sağlar, Misafirlerinizin otel 'e C/in, C/out, anında Özel günlerinde (Yılbaşı, Bayram, doğum günü, evlilik yıldönümü vs...) Asyasoft mail yönetiminin mail sunucularınıza istenilen format ve taslaklarınızı otomatik olarak göndermesine yardımcı oluyor.

- Check in Welcome e-mail,
- Check out dan sonra Anket linki e- mail,
- Konukların özel günlerini kutlama,
- Uyuşuğa göre otomatik dil seçebilme...
- Doğru mesajları doğru hedeflere ulaştırma...



TOPLANTI GÜNDEMİ

01.01.2010 - 12.11.2010

Tarih	Fis No	Departman	PAD	Not
28/04/2010	109531	HOUSEKEEPING	İBRAHİM BİLOĞLU	OTOPARKIN AMBULANS ÇIKIŞ BÖLÜMÜNE CİM SÜLAMAĞ
15/04/2010	108660	FOOD & BEVERAGE	MEHMET CHAN YILMAZ	PASTANE BAR HAŞIRI ÜZERİNE DERİ KOLTUKLARIN DÖS
16/07/2010	086999	FOOD & BEVERAGE	SÜLEYMAN HAKAN MANAV	OTEL DÜKKAN ÇUKAŞLARININ İSİMİK TAKMA KONUSU

Toplantı Kayıt: 3 F4-Yeni Fiç F5-Tazele F3-Sil

Gözetim Üstleri Kayıt Üstleri Raporu

Bölm	Yer	01	02	03	04	05	06	07	08	09	10	11	12	13	14	15	16							
001-1-DBBY KRAT		1001	1002	1003	1004	1005	1006	1007	1008	1009	1010	1011	1012	1013	1014	1015	1016							
		4		2	1	5	1	3	5	2	6	2	1											
002-1-KAT		1100	1101	1102	1103	1104	1105	1106	1107	1108	1109	1110	1111	1112	1113	1114	1115	1116	1117	1118	1119	1120	1121	1122
		4	1	3	2	1	3	1	2	1	3	1	2	1	2	4	3	2	3	6	1	3	2	
		1125	1126	1127	1128	1129	1130	1131	1132	1133	1134	1135	1136	1137	1138	1139	1140	1141	1142	1143	1144	1145	1146	1147
		5	2	2	2	3	3	2	3	2	3	1	1	2	2	5	2	1	6	5	2	4	1	
		1150	1151	1152	1153	1154	1155	1156	1157	1158	1159	1160	1161	1162	1163	1164	1165	1166	1167	1168	1169	1170	1171	1172
		1	1	3	1	1	1	2	1	3	1	1	1	1	1	4	3	2	1	3	2	3	3	
		1175	1176	1177	1178	1179	1180	1181	1182	1183	1184	1185	1186	1187	1188	1189	1190	1191	1192	1193	1194	1195	1196	1197
		1	4				2	1	3	2	6	2			3	1	2	1	1	1	3	2		
003-2-KAT		1200	1201	1202	1203	1204	1205	1206	1207	1208	1209	1210	1211	1212	1213	1214	1215	1216	1217	1218	1219	1220	1221	1222
		1	1	1	1	1	2	1	2	1	3	2	1	2	3	2	4	2	4	5	1	1	1	
		1225	1226	1227	1228	1229	1230	1231	1232	1233	1234	1235	1236	1237	1238	1239	1240	1241	1242	1243	1244	1245	1246	1247
		2	2	6	2	1	2	2	1	2	5				2	4	3	1	6	1	1	1	1	
		1250	1251	1252	1253	1254	1255	1256	1257	1258	1259	1260	1261	1262	1263	1264	1265	1266	1267	1268	1269	1270	1271	1272
		2	2	2	1	3	4	1	2	1	3	1	1	4	3	1	1	4	3	2	4			
		1275	1276	1277	1278	1279	1280	1281	1282	1283	1284	1285	1286	1287	1288	1289	1290	1291	1292	1293	1294	1295	1296	1297
		2	1	1	4	2	3	1	1	1	1	2	1	1	2	1	1	2	1	2	1	2		
004-3-KAT		1300	1301	1302	1303	1304	1305	1306	1307	1308	1309	1310	1311	1312	1313	1314	1315	1316	1317	1318	1319	1320	1321	1322
		4	1	1	1	2	2	3	7	3	1	1	1	2	1	1	1	4	1	6	5	2	4	
		1325	1326	1327	1328	1329	1330	1331	1332	1333	1334	1335	1336	1337	1338	1339	1340	1341	1342	1343	1344	1345	1346	1347
		6	3	6	5	5	4	2	2	2	2	1	4	1	2	1	1	1	1	2	2			
		1350	1351	1352	1353	1354	1355	1356	1357	1358	1359	1360	1361	1362	1363	1364	1365	1366	1367	1368	1369	1370	1371	1372
		3	3	2	1	2	5	5	1	2	2	2	2	2	2	2	2	2	2	1	1	1	1	6
		1375	1376	1377	1378	1379	1380	1381	1382	1383	1384	1385	1386	1387	1388	1389	1390	1391	1392	1393	1394	1395	1396	1397
		9	3	1	2	2	2	6	1	1	1	2	2	2	3	8	1	1	2	2	2	1	1	

OPERASYON TAKIP

Ekran Renkleri: Bildirimler Göster, Tanımları Göster

Tarih	Saat	No	Bildirm	Konu	Bölm	Yer	Oda	Isi Tipi	Isi Detay	Açıklama	S Değr	Durum	Tutu	DND
7/10/2010	10:01	25	000839	HOUSEKEEPING	Tesis	ELECTRA THERM	MASAJ ODASI 1	TS-BAKIM ONI		3. KAT B BLOK SPA	TEKNİK SEF	İSLENME	Açıl	
7/10/2010	09:57	09	000838	HOUSEKEEPING	Tesis	ELECTRA THERM	FITNESS CENTE	TS-BO'YA	DİĞER	3. KAT SPAYA İNEN	TEKNİK SEF	İSLENME	Açıl	
7/10/2010	23:01	17	000831	HOUSEKEEPING	Tesis	FDK. TEDAVİ ME	BANYO GÜNBUR	TS-BO'YA	DİĞER	ENG. WC KARSISI	TEKNİK SEF	İSLENME	Açıl	
7/10/2010	17:41	50	000010	HOUSEKEEPING	Tesis	ODALAR	2KAT	TS-BO'YA	DİĞER	B BLOK KORIDORU	TEKNİK SEF	İSLENME	Açıl	
7/10/2010	17:43	03	000009	HOUSEKEEPING	Tesis	ODALAR	2KAT	TS-BO'YA	DİĞER	1242 KARSISI SPA	TEKNİK SEF	İSLENME	Açıl	
7/10/2010	17:38	36	000807	HOUSEKEEPING	Tesis	ODALAR	2KAT	TS-BO'YA	DİĞER	1211 NO LU ODA K	TEKNİK SEF	İSLENME	Açıl	
7/10/2010	17:37	18	000806	HOUSEKEEPING	Tesis	VENUS ROOF 4H	WC BAYAN VENI	TS-BAKIM ONI		1 KABIN TAHARET	TEKNİK SEF	İSLENME	Açıl	
7/10/2010	17:36	36	000805	HOUSEKEEPING	Misafir	ODALAR	3KAT	TS-BO'YA	DİĞER	TAVANDAN SU AKI	TEKNİK SEF	İSLENME	Açıl	
7/10/2010	16:18	05	000802	HOUSEKEEPING	Tesis	PERSONEL ALAN	CAMASIRHANE	TS-GENEL		CAMASIRHANE'YE	TEKNİK SEF	İSLENME	Planlama	
7/10/2010	16:11	11	000800	HOUSEKEEPING	Misafir	ODALAR	3KAT	TS-BAKIM ONI		DUS BAĞLIĞI TERİ	TEKNİK SEF	İSLENME	Açıl	
7/10/2010	11:56	05	000795	HOUSEKEEPING	Misafir	ODALAR	2KAT	TS-BAKIM ONI		DUS İÇYUVARLAĞI	TEKNİK SEF	İSLENME	Açıl	
7/10/2010	17:41	13	000792	OPR & KALITE	Tesis	ANA MÜTFAK	SICAK HAZIRLIK	TS-GENEL		Mutlaka restorasy	TEKNİK SEF	İSLENME	Açıl	
7/10/2010	17:10	37	000795	OPR & KALITE	Tesis	ANA MÜTFAK	SODUK HAZIRLIK	TS-TESSİT		KUVVET MÜ	TEKNİK SEF	İSLENME	Açıl	
7/10/2010	00:37	29	000691	FOOD & BEVERAGE	Tesis	ANA MÜTFAK	BULASHIHANE	TS-MEKANİK		Bulaşihane zemini	TEKNİK SEF	İSLENME	Planlama	
7/10/2010	11:47	03	000589	HOUSEKEEPING	Misafir	ODALAR	LOBBY KATI C Bİ	TS-GENEL		SAFEBÜYÜK	TEKNİK SEF	İSLENME	Planlama	
7/10/2010	11:40	35	000503	HOUSEKEEPING	Misafir	ODALAR	LOBBY KATI C Bİ	TS-GENEL			TEKNİK SEF	İSLENME	Planlama	
7/10/2010	11:04	23	000500	HOUSEKEEPING	Misafir	ODALAR	LOBBY KATI C Bİ	TS-GENEL			TEKNİK SEF	İSLENME	Planlama	
7/10/2010	13:38	45	000536	HOUSEKEEPING	Misafir	ODALAR	LOBBY KATI C Bİ	TS-GENEL			TEKNİK SEF	İSLENME	Planlama	

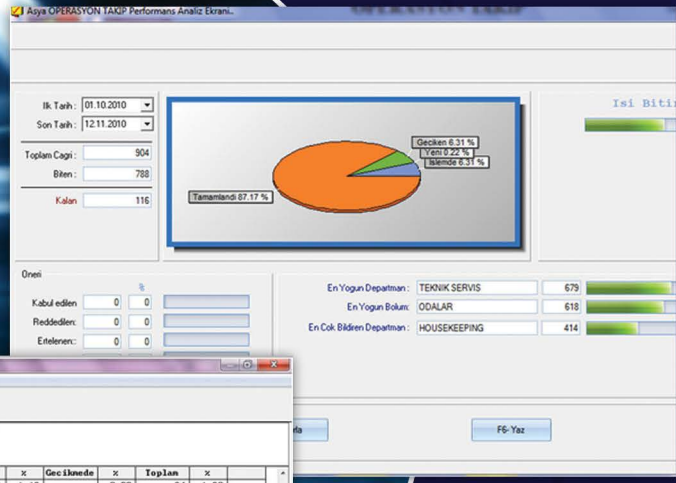

C-Center Ozet İstatistik Raporu

Açıklama	Taman	İslen	Geç. İstatistik	İslen	Geç. İstatistik	Toplam
RESEPSİYON BİNASI	83	98.00	0.00	1	1.19	0.00
YONEMİM BİNALARI	88	96.70	0.00	3	3.29	0.00
VİLLALAR	1.455	99.45	2	0.13	6.41	0.00
DIS ALANLAR	545	97.67	5	0.89	5	0.89
TOPLAM	6.983	99.10	15	0.21	42	0.60
SORUMLU DEPARTMAN						
TEKNİK SERVİS	4.708	98.94	10	0.20	37	0.76
HOUSEKEEPING	1.104	99.66	3	0.25	1	0.08
FOOD & BEVERAGE	484	98.97	2	0.40	2	0.40
ON BÜRO	21	100.00	0	0.00	0	0.00
HISAPYER BİNASI	300	99.73	0	0.00	1	0.26
BİLGİ İSLEM	11	100.00	0	0.00	0	0.00
ANTRASYON	13	100.00	0	0.00	0	0.00
TOPLAM KALITE	9	100.00	0	0.00	0	0.00
BANCAPPEYAJ	13	92.85	0	0.00	1	7.14
TOPLAM	6.983	99.10	15	0.21	42	0.60
İLDREN DEP						
İnsan İz Dep.	2	100.00	0	0.00	0	0.00
SERVİS	88	98.87	0	0.00	1	1.12
İNG	3.086	97.43	3	0.89	14	0.46
İNG	697	98.56	4	0.57	6	0.86
İNG	1.599	99.62	3	0.18	3	0.18
İNG	584	99.65	2	0.34	0	0.00
İNG	66	97.85	0	0.00	1	1.47
İNG	4	100.00	0	0.00	0	0.00
İNG	7	81.81	1	0.49	1	0.49
İNG	1	100.00	0	0.00	0	0.00



PERSONEL & BORDRO MODÜLÜ

Personel Bordro Sistemi'nde tesisinizin çalışanlarının maddi kayıtlarını kontrol edebileceğiniz ve resmi raporlarınızı oluşturabilirsiniz. Programda, sigorta kayıtlarından, vizite belgesinden, resmi giriş/çıkış işlemlerine kadar, maaş zarf hesaplarından kesinti, ikramiye ve avans işlemlerine kadar tüm işlemlerinizin takibini yapabilirsiniz.

- Bordro İşlemleri, Resmi Raporlar
- Personel Yönetim Raporları
- Departman Bazında Shift Takibi
- Online SGK Bağlantısı, E-Bildirge (XML)
- Personel Zimmet Takibi
- Eğitim Yönetimi
- Sertifika Yönetimi
- Personel Programı lojman Takip Yönetimi; Asyasoft personel modülü ile entegredir, Personellerin konaklama yaptığı lojman ve kullandıkları eşya dolaplarının sisteme işlenmesi ve takibi. Kat planlamasına göre dolu ve boş oda durumu raporlaması ayrıca kullanılan yatakların oda ve kat bazında takibi. Dolap kullanımına göre liste raporlaması.



PKS (Personel Devam Kontrol Sistemi)

- Kartlı, Parmak izi, Yüz tanıma cihazları ile entegre giriş çıkış saatlerinin kontrolü
- Asyasoft Bordro Programı ile tam entegre yapı
- Yetkiye bağlı saat giriş-çıkış
- Oteller arası personel aktarımı
- Yıllık izin kontrolü, Fazla mesai takibi, Antreli çalışma sistemi, Geçici görev
- İhtiyaç duyulan tüm verileri raporlama ve filtreleme seçenekleri (Geç gelen, Erken çıkan, Gelmeyen, Raporlu çalışan raporu)

PERSONEL GİRİŞ

Departman: [Seçiniz] Personel: [Seçiniz]

Personel Bilgileri

Kodu: [Seçiniz] Adı: [Seçiniz] Göz Tazih: [Seçiniz] Çıkış Tarihi: [Seçiniz]

Adı: [Seçiniz] Cinsiyet: [Seçiniz] Çıkış Tarihi: [Seçiniz]

Soyadı: [Seçiniz] Telsiz Giriş: [Seçiniz]

AGI yok: [Seçiniz] Ea Çalışıyor: [Seçiniz]

Genel Bilgileri

SSK No: [Seçiniz] Görev Kodu: [Seçiniz] Çıkış Tarihi: [Seçiniz]

Personel Tipi: [Seçiniz] Sanki Kodu: [Seçiniz] Muafiyet: [Seçiniz]

İstihdam Dur: [Seçiniz] Personel Dur: [Seçiniz] Muafiyet: [Seçiniz]

Ucret Net/Brüt: [Seçiniz] Emekli: [Seçiniz] Emekli: [Seçiniz]

İstihdam Dur: [Seçiniz] Sakatlık Dur: [Seçiniz] Emekli: [Seçiniz]

Öğrenim Dur: [Seçiniz] Cömür Sırası: [Seçiniz] Emekli: [Seçiniz]

Adres: [Seçiniz] Emekli: [Seçiniz]

Medya: [Seçiniz] XML Bilde Tulu: [Seçiniz]

Görev: [Seçiniz] Banka Hesap No: [Seçiniz]

Tel: [Seçiniz] Banka Hesap No: [Seçiniz]

Cap Tel: [Seçiniz] Vesp No: [Seçiniz]

Uyruk: [Seçiniz] İBAN NO: [Seçiniz]

F3 -> Vaktalar F2 -> Kaydet F3 -> Sil F5 -> Transfer

PUANLAMA GİRİŞİ

Departman: [Seçiniz] Personel: [Seçiniz]

Personel Bilgileri

Kodu: [Seçiniz] Adı: [Seçiniz] Göz Tazih: [Seçiniz] Çıkış Tarihi: [Seçiniz]

Adı: [Seçiniz] Cinsiyet: [Seçiniz] Çıkış Tarihi: [Seçiniz]

Soyadı: [Seçiniz] Telsiz Giriş: [Seçiniz]

AGI yok: [Seçiniz] Ea Çalışıyor: [Seçiniz]

Puantaj Bilgileri

Ayık Puantaj: [Seçiniz] Fazla Mesai: [Seçiniz]

Çalışma Saati: [Seçiniz] Tatil Çalışma: [Seçiniz]

Tatil: [Seçiniz] Normal Fazla Mesai: [Seçiniz]

Beyan: [Seçiniz] Beyan Çalışma: [Seçiniz]

Yük: [Seçiniz] Tatil Fazla Mesai: [Seçiniz]

Ucretli İstihdam: [Seçiniz] Beyan Fazla Mesai: [Seçiniz]

Toplam Şah: [Seçiniz] Toplam Fazla Mesai: [Seçiniz]

Toplam SSK: [Seçiniz] Ekaiç Gün Nedere: [Seçiniz]

Ea Çalışıyor: [Seçiniz] Muafiyet: [Seçiniz]

AGI yok: [Seçiniz] EY Cömür: [Seçiniz]

F2 -> Kaydet F3 -> Sil

EYLUL 2011-ÜCRET HESAP PUSULASI

Firma Adı / Ünvanı: [Seçiniz] Merkez / Şube Adı: [Seçiniz]

Personelin Adı Soyadı: PE BE AK \$

Görevi: T.C. Kimlik No: 50 8114 64 Çıkış Tarihi: 0.0.0

Departmanı: H/K İşe Giriş Tarihi: 5.6.2007

Ücret Türü: AYLIK Sakatlık Der. : 0

Tabii Olduğu Kanun: 05510 Belge Türü : 01 NORMAL

Günlük Ücret : 27.90 TL (Brüt)

İstihdam Dur. : Daimi

Ek Ödemeler	Kazançlar	Çalışma Günleri	Matrahlar
Küdem Taz. : 0.00	Brüt Aylık : 837.00 TL	Nor.Gün : 25	G.Ver.Matr. : 735.00
İhbar Taz. : 0.00	Brüt Günlük : 27.90 TL	Tatil Günu : 4	Skk Matr. : 864.00
Rapor Ödm. : 0.00	Sigorta Günu : 30 Gün	Bay.Günü : 1	İss.Sig.Matr. : 864.00
Perf.Prim : 0.00	Aylık Kazanç : 837.00 TL	Rpt.Günü : 0	Dam.Ver.Matr. : 864.00
İzin Ücret : 0.00	Ek Kazanç.Top. : 0.00 TL	Villik İzin : 0	
	Fazla Mesai : 0.00 TL	Ücretli İzin : 0	Brüt Kazanç : 864.00
	Tatil Çalışması : 0.00 TL	Ücretsiz İzin : 0	Gelir Vergisi : 50.00
	Bay. Çalışması : 27.90 TL	Nor.Fz.Mes. : 0	Ssk İçci Primi : 121.00
	Tatil Mesaisi : 0.00 TL	Tatıl Cal. : 1	İss İçci Primi : 8.00
	Bayram Mesaisi : 0.00 TL	Bayram Çal. : 1	Damga Vergisi : 5.00
	Brüt Toplam : 864.90		

İşbu hesap pusulasında yazılı aya ait ücret ve haklarını aldım.

Personel İmzası: PE BE AK \$

İşveren veya Vekili: [Seçiniz]

F3 -> Vaktalar F2 -> Kaydet F3 -> Sil F5 -> Transfer

Doğa

Excel2

Excel3

Excel4

Excel5

Excel6

Excel7

Excel8

Excel9

Excel10

Excel11

Excel12

Excel13

Excel14

Excel15

Excel16

Excel17

Excel18

Excel19

Excel20

Excel21

Excel22

Excel23

Excel24

Excel25

Excel26

Excel27

Excel28

Excel29

Excel30

Excel31

Excel32

Excel33

Excel34

Excel35

Excel36

Excel37

Excel38

Excel39

Excel40

Excel41

Excel42

Excel43

Excel44

Excel45

Excel46

Excel47

Excel48

Excel49

Excel50

Excel51

Excel52

Excel53

Excel54

Excel55

Excel56

Excel57

Excel58

Excel59

Excel60

Excel61

Excel62

Excel63

Excel64

Excel65

Excel66

Excel67

Excel68

Excel69

Excel70

Excel71

Excel72

Excel73

Excel74

Excel75

Excel76

Excel77

Excel78

Excel79

Excel80

Excel81

Excel82

Excel83

Excel84

Excel85

Excel86

Excel87

Excel88

Excel89

Excel90

Excel91

Excel92

Excel93

Excel94

Excel95

Excel96

Excel97

Excel98

Excel99

Excel100

Excel101

Excel102

Excel103

Excel104

Excel105

Excel106

Excel107

Excel108

Excel109

Excel110

Excel111

Excel112

Excel113

Excel114

Excel115

Excel116

Excel117

Excel118

Excel119

Excel120

Excel121

Excel122

Excel123

Excel124

Excel125

Excel126

Excel127

Excel128

Excel129

Excel130

Excel131

Excel132

Excel133

Excel134

Excel135

Excel136

Excel137

Excel138

Excel139

Excel140

Excel141

Excel142

Excel143

Excel144

Excel145

Excel146

Excel147

Excel148

Excel149

Excel150

Excel151

Excel152

Excel153

Excel154

Excel155

Excel156

Excel157

Excel158

Excel159

Excel160

Excel161

Excel162

Excel163

Excel164

Excel165

Excel166

Excel167

Excel168

Excel169

Excel170

Excel171

Excel172

Excel173

Excel174

Excel175

Excel176

Excel177

Excel178

Excel179

Excel180

Excel181

Excel182

Excel183

Excel184

Excel185

Excel186

Excel187

Excel188

Excel189

Excel190

Excel191

Excel192

Excel193

Excel194

Excel195

Excel196

Excel197

Excel198

Excel199

Excel200

Excel201

Excel202

Excel203

Excel204

Excel205

Excel206

Excel207

Excel208

Excel209

Excel210

Excel211

Excel212

Excel213

Excel214

Excel215

Excel216

Excel217

Excel218

Excel219

Excel220

Excel221

Excel222

Excel223

Excel224

Excel225

Excel226

Excel227

Excel228

Excel229

Excel230

Excel231

Excel232

Excel233

Excel234

Excel235

Excel236

Excel237

Excel238

Excel239

Excel240

Excel241

Excel242

Excel243

Excel244

Excel245

Excel246

Excel247

Excel248

Excel249

Excel250

Excel251

Excel252

Excel253

Excel254

Excel255

Excel256

Excel257

Excel258

Excel259

Excel260

Excel261

Excel262

Excel263

Excel264

Excel265

Excel266

Excel267

Excel268

Excel269

Excel270

Excel271

Excel272

Excel273

Excel274

Excel275

Excel276

Excel277

Excel278

Excel279

Excel280

Excel281

Excel282

Excel283

Excel284

Excel285

Excel286

Excel287

Excel288

Excel289

Excel290

Excel291

Excel292

Excel293

Excel294

Excel295

Excel296

Excel297

Excel298

Excel299

Excel300

Excel301

Excel302

Excel303

Excel304

Excel305

Excel306

Excel307

Excel308

Excel309

Excel310

Excel311

Excel312

Excel313

Excel314

Excel315

Excel316

Excel317

Excel318

Excel319

Excel320

Excel321

Excel322

Excel323

Excel324

Excel325

Excel326

Excel327

Excel328

Excel329

Excel330

Excel331

Excel332

Excel333

Excel334

Excel335

Excel336

Excel337

Excel338

Excel339

Excel340

Excel341

Excel342

Excel343

Excel344

Excel345

Excel346

Excel347

Excel348

Excel349

Excel350

Excel351

Excel352

Excel353

Excel354

Excel355

Excel356

Excel357

Excel358

Excel359

Excel360

Excel361

Excel362

Excel363

Excel364

Excel365

Excel366

Excel367

Excel368

Excel369

Excel370

Excel371

Excel372

Excel373

Excel374

Excel375

Excel376

Excel377

Excel378

Excel379

Excel380

Excel381

Excel382

Excel383

Excel384

Excel385

Excel386

Excel387

Excel388

Excel389

Excel390

Excel391

Excel392

Excel393

Excel394

Excel395

Excel396

Excel397

Excel398

Excel399

Excel400

Excel401

Excel402

Excel403

Excel404

Excel405

Excel406

Excel407

Excel408

Excel409

Excel410

Excel411

Excel412

Excel413

Excel414

Excel415

Excel416

Excel417

Excel418

Excel419

Excel420

Excel421

Excel422

Excel423

Excel424

Excel425

Excel426

Excel427

Excel428

Excel429

Excel430

Excel431

Excel432

Excel433

Excel434

Excel435

Excel436

Excel437

Excel438

Excel439

Excel440

Excel441

Excel442

Excel443

Excel444

Excel445

Excel446

Excel447

Excel448

Excel449

Excel450

Excel451

Excel452

Excel453

Excel454

Excel455

Excel456

Excel457

Excel458

Excel459

Excel460

Excel461

Excel462

Excel463

Excel464

Excel465

Excel466

Excel467

Excel468

Excel469

Excel470

Excel471

Excel472

Excel473

Excel474

Excel475

Excel476

Excel477

Excel478

Excel479

Excel480

Excel481

Excel482

Excel483

Excel484

Excel485

Excel486

Excel487

Excel488

Excel489

Excel490

Excel491

Excel492

Excel493

Excel494

Excel495

Excel496

Excel497

Excel498

Excel499

Excel500

Excel501

Excel502

Excel503

Excel504

Excel505

Excel506

Excel507

Excel508

Excel509

Excel510

Excel511

Excel512

Excel513

Excel514

Excel515

Excel516

Excel517

Excel518

Excel519

Excel520

Excel521

Excel522

Excel523

Excel524

Excel525

Excel526

Excel527

Excel528

Excel529

Excel530

Excel531

Excel532

Excel533

Excel534

Excel535

Excel536

Excel537

Excel538

Excel539

Excel540

Excel541

Excel542

Excel543

Excel544

Excel545

Excel546

Excel547

Excel548

Excel549

Excel550

Excel551

Excel552

Excel553

Excel554

Excel555

Excel556

Excel557

Excel558

Excel559

Excel560

Excel561

Excel562

Excel563

Excel564

Excel565

Excel566

Excel567

Excel568

Excel569

Excel570

Excel571

Excel572

Excel573

Excel574

Excel575

Excel576

Excel577

Excel578

Excel579

Excel580

Excel581

Excel582

Excel583

Excel584

Excel585

Excel586

Excel587

Excel588

Excel589

Excel590

Excel591

Excel592

Excel593

Excel594

Excel595

Excel596

Excel597

Excel598

Excel599

Excel600

Excel601

Excel602

Excel603

Excel604

Excel605

Excel606

Excel607

Excel608

Excel609

Excel610

Excel611

Excel612

Excel613

Excel614

Excel615

Excel616

Excel617

Excel618

Excel619

Excel620

Excel621

Excel622

Excel623

Excel624

Excel625

Excel626

Excel627

Excel628

Excel629

Excel630

Excel631

Excel632

Excel633

Excel634

Excel635

Excel636

Excel637

Excel638

Excel639

Excel640

Excel641

Excel642

Excel643

Excel644

Excel645

Excel646

Excel647

Excel648

Excel649

Excel650

Excel651

Excel652

Excel653

Excel654

Excel655

Excel656

Excel657

Excel658

Excel659

Excel660

Excel661

Excel662

Excel663

Excel664

Excel665

Excel666

Excel667

Excel668

Excel669

Excel670

Excel671

Excel672

Excel673

Excel674

Excel675

Excel676

Excel677

Excel678

Excel679

Excel680

Excel681

Excel682

Excel683

Excel684

Excel685

Excel686

Excel687

Excel688

Excel689

Excel690

Excel691

Excel692

Excel693

Excel694

Excel695

Excel696

Excel697

Excel698

Excel699

Excel700

Excel701

Excel702

Excel703

Excel704

Excel705

Excel706

Excel707

Excel708

Excel709

Excel710

Excel711

Excel712

Excel713

Excel714

Excel715

Excel716

Excel717

Excel718

Excel719

Excel720

Excel721

Excel722

Excel723

Excel724

Excel725

Excel726

Excel727

Excel728

Excel729

Excel730

Excel731

Excel732

Excel733

Excel734

Excel735

Excel736

Excel737

Excel738

Excel739

Excel740

Excel741

Excel742

Excel743

Excel744

Excel745

Excel746

Excel747

Excel748

Excel749

Excel750

Excel751

Excel752

Excel753

Excel754

Excel755

Excel756

Excel757

Excel758

Excel759

Excel760

Excel761

Excel762

Excel763

Excel764

Excel765

Excel766

Excel767

Excel768

Excel769

Excel770

Excel771

Excel772

Excel773

Excel774

Excel775

Excel776

Excel777

Excel778

Excel779

Excel780

Excel781

Excel782

Excel783

Excel784

Excel785

Excel786

Excel787

Excel788

Excel789

Excel790

Excel791

Excel792

Excel793

Excel794

Excel795

Excel796

Excel797

Excel798

Excel799

Excel800

Excel801

Excel802

Excel803

Excel804

Excel805

Excel806

Excel807

Excel808

Excel809

Excel810

Excel811

Excel812

Excel813

Excel814

Excel815

Excel816

Excel817

Excel818

Excel819

Excel820

Excel821

Excel822

Excel823

Excel824

Excel825

Excel826

Excel827

Excel828

Excel829

Excel830

Excel831

Excel832

Excel833

Excel834

Excel835

Excel836

Excel837

Excel838

Excel839

Excel840

Excel841

Excel842

Excel843

Excel844

Excel845

Excel846

Excel847

Excel848

Excel849

Excel850

Excel851

Excel852

Excel853

Excel854

Excel855

Excel856

Excel857

Excel858

Excel859

Excel860

Excel861

Excel862

Excel863

Excel864

Excel865

Excel866

Excel867

Excel868

Excel869

Excel870

Excel871

Excel872

Excel873

Excel874

Excel875

Excel876

Excel877

Excel878

Excel879

Excel880

Excel881

Excel882

Excel883

Excel884

Excel885

Excel886

Excel887

Excel888

Excel889

Excel890

Excel891

Excel892

Excel893

Excel894

Excel895

Excel896

Excel897

Excel898

Excel899

Excel900

Excel901

Excel902

Excel903

Excel904

Excel905

Excel906

Excel907

Excel908

Excel909

Excel910

Excel911

Excel912

Excel913

Excel914

Excel915

Excel916

Excel917

Excel918

Excel919

Excel920

Excel921

Excel922

Excel923

Excel924

Excel925

Excel926

Excel927

Excel928

Excel929

Excel930

Excel931

Excel932

Excel933

Excel934

Excel935

Excel936

Excel937

Excel938

Excel939

Excel940

Excel941

Excel942

Excel943

Excel944

Excel945

Excel946

Excel947

Excel948

Excel949

Excel950

Excel951

Excel952

Excel953

Excel954

Excel955

Excel956

Excel957

Excel958

Excel959

Excel960

Excel961

Excel962

Excel963

Excel964

Excel965

Excel966

Excel967

Excel968

Excel969

Excel970

Excel971

Excel972

Excel973

Excel974

Excel975

Excel976

Excel977

Excel978

Excel979

Excel980

Excel981

Excel982

Excel983

Excel984

Excel985

Excel986

Excel987

Excel988

Excel989

Excel990

Excel991

Excel992

Excel993

Excel994

Excel995

Excel996

Excel997

Excel998

Excel999

Excel1000

Excel1001

Excel1002

Excel1003

Excel1004

Excel1005

Excel1006

Excel1007

Excel1008

Excel1009

Excel1010

Excel1011

Excel1012

Excel1013

Excel1014

Excel1015

Excel1016

Excel1017

Excel1018

Excel1019

Excel1020

Excel1021

Excel1022

Excel1023

Excel1024

Excel1025

Excel1026

Excel1027

Excel1028

Excel1029

Excel1030

Excel1031

Excel1032

Excel1033

Excel1034

Excel1035

Excel1036

Excel1037

Excel1038

Excel1039

Excel1040

Excel1041

Excel1042

Excel1043

Excel1044

Excel1045

Excel1046

Excel1047

Excel1048

Excel1049

Excel1050

Excel1051

Excel1052

Excel1053

Excel1054

Excel1055

Excel1056

Excel1057

Excel1058

Excel1059

Excel1060

Excel1061

Excel1062

Excel1063

Excel1064

Excel1065

Excel1066

Excel1067

Excel1068

Excel1069

Excel1070

Excel1071

Excel1072

Excel107

ASYA SOFT

POS / POINT OF SALE

Tesis içinde konuklarınızın yapmış oldukları harcamaları kart, manyetik kart ya da boncuk sistemiyle kontrol edebilir, konuklarınıza vereceğiniz limitleri tanımlayabilirsiniz. Konuklarınızın harcamalarını anında bilgisayar ortamına aktarabilir, işletme içinde nakit taşıma gerekliliği olmadan güvenli ve tam entegre bir çözüme ulaşabilirsiniz.

- Dokunmatik POS Sistemi
- Sipariş Yönetim Sistemi
- TL ve Dövizli Çalışabilme
- Kasiyer Analiz ve Garson Analiz Raporları
- Kart ve Kredi Sistemi
- Cost, Stok, Front Office Entegrasyonu
- Otomatik Folyo İşleme
- Adisyon Takip Sistemi
- Restaurant Yönetim Sistemi
- El Terminal Entegrasyonu
- Hızlı pos sistemi; çok işlem hacmi olan işletmeler için pos sipariş ekranına girilen siparişlerin otomatik hesabını kapama, aynı ekranda ödeme alma, işlemi sonlandırarak sip. ekranına dönme
- Kitchen Display POS SİSTEMİ; Verilen Siparişlerin mutfaktaki monitörden görüntülenerek tamamlanması, ekrandan tamamlanan iptal edilen ürünlerin takibi
- POS yazıcı yönlendirme; Ağ sisteminde yer alan yazıcılara alt gruba bağlı olarak yönlendirme yapılabilme
- Asya mobile pos kasa raporlama



Bo1um :09-LOBBY BAR

001	002	003	004	005	006	007	008
009	010	011	012	013	014	015	016
017	018	019	020	021	022	023	024
025	026	027	028	029	030	031	032
033	034	035	036	037	038	039	040
041	042	043	044	045	046	047	048

777

Garson:YASIN

İos Hata :0005 Deñi Hata :0004

BBY BAR

NAKİT K.KARTI

SICAK İÇECEKLER
 APERATİFLER
 CORBALAR
 SALATALAR
 ANA YEMEKLER
 SICAK BAŞLANGICLAR
 TAZE MEYVE SULARI
 TATILAR - MEYVALAR
 BAŞLANGICLAR
 MAKARNALAR - PILAVLA
 PIZZALAR
 PİDELER
 KEBAPLAR

1 2 3 4 5
 6 7 8 9 0

A B C D E F G H I J K L M N O P Q R S T

Secilen masaya ait odemesi alınmayan kayıtlar

Adi	Mik	Tutar

Secilen masaya ait odemesi alınan / alınacak kayıtlar

#	Adı	Mik	Tutar

Ödeme Tutar

NAKİT
 KREDİ KARTI
 ODA HESABI
 ÖDENMEZ
 İKRAM

Adisyon Numarası Giriniz

7 8 9
 4 5 6
 1 2 3
 0 * SİL

ADİSYON YAZDIR

Ödeme iptali için aşağıdan seçiniz

KARTLI GİRİŞ

GARSON / KASİYER 01-YASIN

ŞİFRE *****

GİRİŞ ÇIKIŞ

U I O P 7 8
 J K L . 4 5

Pos Satış Durumu - İDGeTatvus

22.01.2015 22.01.2015 TT-TUM BÖLÜMLER Tazeler

Kodu	Recete Adı	Miktar	Kisi	Tl Tutar	Dv Tutar	Mik.Yüz	Tl.Yüz	Dv.Yüz
0001	BALKABAGI CORBASI	2.00	2	30.00		4.44	3.46	
0006	HAYUÇ SALATASI	2.00		24.00		4.44	2.77	
0007	DOMATES SALATASI	2.00		24.00		4.44	2.77	
0010	FRANKFURTER (EKMEK İLE)	2.00		36.00		4.44	4.16	
0011	FRANKFURTER (PATATES SALATASI İLE)	2.00		48.00		4.44	5.54	
0013	CURRY SOSIS İZGARA	2.00	4	60.00		4.44	6.93	
0084	BROWNIE	1.00		20.00		2.22	2.31	
0101	TAZE GREYFURT SUYU	1.00		14.00		2.22	1.61	
0104	TAZE ANANAS SUYU	2.00		40.00		4.44	4.62	
0106	BİTKİ ÇAYI	4.00	8	36.00		8.88	4.16	
0112	ESPRESSO	1.00		9.00		2.22	1.04	
0115	CAPPUCCINO	1.00		10.00		2.22	1.15	
0358	KARISIK MEYVE SUYU	2.00	4	32.00		4.44	3.69	
0359	PILIC PANE	2.00		48.00		4.44	5.54	
0378	PACANGA BÖREĞİ	3.00		54.00		6.66	6.24	
0381	SANTA FE	2.00		48.00		4.44	5.54	
	HORNLU	1.00		28.00		2.22	3.23	
	ÇİZLİ	2.00		56.00		4.44	6.47	
	CORBASI	2.00		32.00		4.44		
	MEYVE CEVİZLİ BAHÇE SALATASI	2.00	2	48.00		4.44		
		4.00	4	120.00				
		2.00		32.00				
		1.00	2	16.00				



- Günlük Enerji Tüketim Takip Sistemi

- Tesisinizin LPG, LNG, Su, Elektrik vs. giderlerinin takibini yapabilir
- İki Tarih aralığında tüketimleri karşılaştırabilir
- Basit, anlaşılabilir yapısıyla bütün bunları vakit kaybetmeden yapabilirsiniz.

- Çamaşırhane Yönetim Modülü

- Ziyaretçi Takip Sistemi

- Banket Rezervasyon Takip Sistemi

- Döviz Bürosu Otomasyon Sistemi

- Market Otomasyon Sistemi



ASYASOFT

DEVRE MÜLK

- Devre mülk Portföy Yönetimi,
- Devre mülk Satış Rack, Teknik Rack ve Asyasoft Önbüro ile Entegre yapı (Otel & Devre mülk Oda Rack),
- Devre mülk Hisse Yönetimi ve Hisse Takibi,
- Devre mülk ve Otel Forecast (Hisselerin dönem dışı konaklamalarını ve otel satışlarını otomatik takibi)
- Devre mülk Prim Yönetimi, prim dağılımları, prim network sistemi (ağaç yapı), Prim Hak ediş Sistemi,
- Devre mülk Demirbaş Takibi, demirbaş satışı, (Kırılan, satılan...)demirbaşların stok ile otomatik entegrasyon,
- Devre mülk Aidat Takibi,
- Portföy SMS Bilgilendirme Sistemi,
- Devre mülk Finans Yönetimi,
- Devre mülk Danışman Takibi,
- Devre mülk Mobil Uygulama (İphone, Android vs.)
- Danışman boş hisseleri akıllı telefonundan mobil olarak görüntülemesi,
- Danışman satışlarını ve alt danışman satış prim takibini mobil olarak takibi,
- Danışman satışlarını ve alt danışman satışlarının vadesi geçmiş taksitlerinin mobil takibi,
- Devre mülk Sözleşme Yönetimi,
- Devre mülk Tahsilât Takip Sistemi,
- Devre mülk Tapu Teslim Takibi,
- Araç Takip Yönetimi,
- Asyasoft Muhasebe Entegrasyonu ve Otomatik Muhasebeleştirme, (Muhasebe kasası ile ödemelerin balansları(Banka- çek-Pos- Nakit)
- Kullanıcı yönetimi ve loglama
- Devremülk Finans ve yönetim raporları.



Societate No: SOZ2001

**** AKTIF SOZLESHE ****

Uye No: 52241
Devremuk Sabbi: SALIH YAGRASAN

Satis Tah: 28/05/2014 | Sms Gonder

Balansa Yil: 2014 | Bilis Yil: 2060

Oda No: 0101

Societate No: SOZ1001

Darmanan Kodu: 7 | ABDULLAH YAPICI

Dan Kard Satis:

Pin Kodu: 47 | 2500 NORMAL PRIM

Sabit Pin Kodu: 27 | Bos sabit pim

Oda Konumu: 2 | ELIF 2+1

Dorom: M001 | M001

Satis Fiyati: 15000.00 | Al Dade: 2014

Aidat: 80.00 | EUR

Fat KDV: 0 | Fat No: 0000000

Muhasebe Kodu: Taramoz

Acklana:

Panel No: 0 | Tapu Veikis:

Tapu Tah: 0 | 0 | 0 | Valulet Var:

Valulet No:

Tapu Sins Gonder:

**** KANALANA BILGI ****

Konaklana Bilgi	Odeme Tahsilat Bilgi	Odeme Planı	Pim	Pim Atama Semasi	Mesajlar	Yikil Adlar
YARDIMCI YODRINA	2.500.00	200.00	MEHMET	UGAN	200.00	
IL HICURU	2.500.00	200.00	NECDET	SECKIN	200.00	
YONETICI DANISMAN	2.500.00	200.00	SADIK	GENC	200.00	
LIDER DANISMAN	2.500.00	200.00	ABDULLAH	YAPICI	1.000.00	
DANISMAN	2.500.00	250.00				
ASISTAN DANISMAN	2.500.00	250.00				

**** AGIYI PRİM DÖZLEME ****

Görev	Leim	Plan Tutarı

**** PRİMİER VERİSİNİ DAĞIT ****

**** PRİMİER VERİSİNİ DÜZENLE ****

AKTIF YAP | Log Incele | Not Brak | Soc. Kapıtma

Societate No: SOZ2001

**** AKTIF SOZLESHE ****

Uye No: 52241
Devremuk Sabbi: SALIH YAGRASAN

Satis Tah: 28/05/2014 | Sms Gonder

Balansa Yil: 2014 | Bilis Yil: 2060

Oda No: 0101

Societate No: SOZ1001

Darmanan Kodu: 7 | ABDULLAH YAPICI

Dan Kard Satis:

Pin Kodu: 47 | 2500 NORMAL PRIM

Sabit Pin Kodu: 27 | Bos sabit pim

Oda Konumu: 2 | ELIF 2+1

Dorom: M001 | M001

Satis Fiyati: 15000.00 | Al Dade: 2014

Aidat: 80.00 | EUR

Fat KDV: 0 | Fat No: 0000000

Muhasebe Kodu: Taramoz

Acklana:

Panel No: 0 | Tapu Veikis:

Tapu Tah: 0 | 0 | 0 | Valulet Var:

Valulet No:

Tapu Sins Gonder:

**** KANALANA BILGI ****

Konaklana Bilgi	Odeme Tahsilat Bilgi	Odeme Planı	Pim	Pim Atama Semasi	Mesajlar	Yikil Adlar
5/05/2014	A	NETVORK PRIM	200.00	NAHAT		
6/05/2014	A	NETVORK PRIM	200.00	NAHAT		
7/05/2014	A	NETVORK PRIM	200.00	NAHAT		
8/05/2014	A	NETVORK PRIM	1.000.00	NAHAT		
Toplam:			1.600.00			

AKTIF YAP | Log Incele | Not Brak | Soc. Kapıtma

Societate No: SOZ2001

**** AKTIF SOZLESHE ****

Uye No: 52241
Devremuk Sabbi: SALIH YAGRASAN

Satis Tah: 28/05/2014 | Sms Gonder

Balansa Yil: 2014 | Bilis Yil: 2060

Oda No: 0101

Societate No: SOZ1001

Darmanan Kodu: 7 | ABDULLAH YAPICI

Dan Kard Satis:

Pin Kodu: 47 | 2500 NORMAL PRIM

Sabit Pin Kodu: 27 | Bos sabit pim

Oda Konumu: 2 | ELIF 2+1

Dorom: M001 | M001

Satis Fiyati: 15000.00 | Al Dade: 2014

Aidat: 80.00 | EUR

Fat KDV: 0 | Fat No: 0000000

Muhasebe Kodu: Taramoz

Acklana:

Panel No: 0 | Tapu Veikis:

Tapu Tah: 0 | 0 | 0 | Valulet Var:

Valulet No:

Tapu Sins Gonder:

**** KANALANA BILGI ****

Sıra	Farh	Bil	Tutar	Tip	Dur	TL Tutar	Fatura No	Öd	Yıkil
3	28/05/2014	A	VALI K ADI 2014	EMER		228.20			

Aidat Deyat Raport | Aidat FATURA

Societate No: SOZ2001

**** AKTIF SOZLESHE ****

Uye No: 52241
Devremuk Sabbi: SALIH YAGRASAN

Satis Tah: 28/05/2014 | Sms Gonder

Balansa Yil: 2014 | Bilis Yil: 2060

Oda No: 0101

Societate No: SOZ1001

Darmanan Kodu: 7 | ABDULLAH YAPICI

Dan Kard Satis:

Pin Kodu: 47 | 2500 NORMAL PRIM

Sabit Pin Kodu: 27 | Bos sabit pim

Oda Konumu: 2 | ELIF 2+1

Dorom: M001 | M001

Satis Fiyati: 15000.00 | Al Dade: 2014

Aidat: 80.00 | EUR

Fat KDV: 0 | Fat No: 0000000

Muhasebe Kodu: Taramoz

Acklana:

Panel No: 0 | Tapu Veikis:

Tapu Tah: 0 | 0 | 0 | Valulet Var:

Valulet No:

Tapu Sins Gonder:

**** KANALANA BILGI ****

Yil	Bil Tah	Bil Tah	Reservasyon	LOG	NORMAL DÖNEM
2014	05/02/2014	15/02/2014			
2015	20/02/2015	07/03/2015	Rez. Listesi		
2016	06/04/2016	16/04/2016	Rez. Listesi		
2017	06/05/2017	16/05/2017	Rez. Listesi		
2018	05/06/2018	15/06/2018	Rez. Listesi		
2019	05/07/2019	15/07/2019	Rez. Listesi		
2020	04/08/2020	14/08/2020	Rez. Listesi		
2021	03/09/2021	13/09/2021	Rez. Listesi		
2022	02/10/2022	12/10/2022	Rez. Listesi		
2023	02/11/2023	12/11/2023	Rez. Listesi		
2024	02/12/2024	12/12/2024	Rez. Listesi		

Tarihleri Raporta

Societate No: SOZ2001

**** AKTIF SOZLESHE ****

Uye No: 52241
Devremuk Sabbi: SALIH YAGRASAN

Satis Tah: 28/05/2014 | Sms Gonder

Balansa Yil: 2014 | Bilis Yil: 2060

Oda No: 0101

Societate No: SOZ1001

Darmanan Kodu: 7 | ABDULLAH YAPICI

Dan Kard Satis:

Pin Kodu: 47 | 2500 NORMAL PRIM

Sabit Pin Kodu: 27 | Bos sabit pim

Oda Konumu: 2 | ELIF 2+1

Dorom: M001 | M001

Satis Fiyati: 15000.00 | Al Dade: 2014

Aidat: 80.00 | EUR

Fat KDV: 0 | Fat No: 0000000

Muhasebe Kodu: Taramoz

Acklana:

Panel No: 0 | Tapu Veikis:

Tapu Tah: 0 | 0 | 0 | Valulet Var:

Valulet No:

Tapu Sins Gonder:

**** KANALANA BILGI ****

Sıra	Bil Tah	Bil Tah	Ödeme	Banka	Ödeme	Merkez	Bil Tah	Fat No
1	28/05/2014	A	SATIS ÖDEM	1.000.00	BANKA	1000000000	MERKEZ 2	
2	21/06/2014	A	SATIS ÖDEM	500.00	BANKA	000000000	MERKEZ 2	
Toplam:				1.500.00				

Odeme Giriş | Odeme Listesi | Devremuk FATURA

Societate No: SOZ2001

**** AKTIF SOZLESHE ****

Uye No: 52241
Devremuk Sabbi: SALIH YAGRASAN

Satis Tah: 28/05/2014 | Sms Gonder

Balansa Yil: 2014 | Bilis Yil: 2060

Oda No: 0101

Societate No: SOZ1001

Darmanan Kodu: 7 | ABDULLAH YAPICI

Dan Kard Satis:

Pin Kodu: 47 | 2500 NORMAL PRIM

Sabit Pin Kodu: 27 | Bos sabit pim

Oda Konumu: 2 | ELIF 2+1

Dorom: M001 | M001

Satis Fiyati: 15000.00 | Al Dade: 2014

Aidat: 80.00 | EUR

Fat KDV: 0 | Fat No: 0000000

Muhasebe Kodu: Taramoz

Acklana:

Panel No: 0 | Tapu Veikis:

Tapu Tah: 0 | 0 | 0 | Valulet Var:

Valulet No:

Tapu Sins Gonder:

**** KANALANA BILGI ****

Sıra	Güç	Adı	Yil	Ö	Taru	Tutar	P	Ödeme	Fark	ÖDÖ
1	28	05	2014	NA-Nakit	1.000.00	1.000.00	P	Ödeme	1.000.00	
2	28	05	2014	NA-Nakit	1.000.00	1.000.00	N	Tahsil Ödeme	900.00	500.00
3	28	05	2014	NA-Nakit	1.000.00	1.000.00	N	Tahsil Ödeme	1.000.00	
4	28	07	2014	NA-Nakit	1.000.00	1.000.00	N	Tahsil Ödeme	1.000.00	
5	28	07	2014	NA-Nakit	1.000.00	1.000.00	N	Tahsil Ödeme	1.000.00	
6	28	07	2014	NA-Nakit	1.000.00	1.000.00	N	Tahsil Ödeme	1.000.00	
7	28	10	2014	NA-Nakit	1.000.00	1.000.00	N	Tahsil Ödeme	1.000.00	
8	28	11	2014	NA-Nakit	1.000.00	1.000.00	N	Tahsil Ödeme	1.000.00	
9	28	12	2014	NA-Nakit	1.000.00	1.000.00	N	Tahsil Ödeme	1.000.00	
10	28	01	2015	NA-Nakit	1.000.00	1.000.00	N	Tahsil Ödeme	1.000.00	
11	28	02	2015	NA-Nakit	1.000.00	1.000.00	N	Tahsil Ödeme	1.000.00	
12	28	02	2015	NA-Nakit	500.00	500.00	N	Tahsil Ödeme	500.00	
13	28	04	2015	NA-Nakit	500.00	500.00	N	Tahsil Ödeme	500.00	
14	28	05	2015	NA-Nakit	500.00	500.00	N	Tahsil Ödeme	500.00	
15	28	06	2015	NA-Nakit	500.00	500.00	N	Tahsil Ödeme	500.00	
16	28	07	2015	NA-Nakit	500.00	500.00	N	Tahsil Ödeme	500.00	
17	28	08	2015	NA-Nakit	500.00	500.00	N	Tahsil Ödeme	500.00	
18	28	08	2015	NA-Nakit	500.00	500.00	N	Tahsil Ödeme	500.00	
19	28	10	2015	NA-Nakit	500.00	500.00	N	Tahsil Ödeme	500.00	
Toplam:					15.000.00	1.500.00			13.500.00	

F5 -> Odeme Planı okutur | F6 -> Odeme Planı Düzenle | Takit Raporta | Güncel Borç: 1000.00



ASYASOFT

ENTEGRASYON

- **ITV**(İnteraktif TV) Entegrasyonları



- **Beytepe Bilişim IP TV Entegrasyonu**; Misafir Folyosuna ücret işleme, misafir adıyla müşteri karşılama işlemlerini yapabiliyor

- Kartlı Kapı Entegrasyonları

- **Wolfer** Kartlı Kapı Özel Entegrasyonu

- Santral Entegrasyonları (**Samsung, Karel, Telesis, Netaş, Alcatel vs...**)



- **Logo** Muhasebe Sistemi Entegrasyonu



- **Netsis** Muhasebe Sistemi Entegrasyonu



- **Luca** Muhasebe Sistemi Entegrasyonu



- **Mikro** Muhasebe Sistemi Entegrasyonu

- **Maginet ITV**(İnteraktif TV) İnternet Ücretlendirme Entegrasyonu



- **Lapis SPA** Entegrasyonu



- **Market Yazarkasa** (NCR) Entegrasyonu

- **Mira** Alacarte Rezervasyon Sistemi Entegrasyonu

- **Gonca Gurubu** Alakart Rez. ve KIOSK Sistemi Entegrasyonu



- **Eraysoft** Pasaport Tarayıcı Entegrasyonu



- **Eraysoft** Anket tarama ve okuma Entegrasyonu



- **Asyasoft Bavel** Fatura Entegrasyonu



- Hotel To Sejour Entegrasyonu

Hotel2Sejour ile Asyasoft ön büro sisteminiz arasındaki entegrasyon sayesinde çalıştığınız acentelerden otelinize gelen rezervasyonlar sisteminize doğrudan kayıt edilir. Entegrasyonun Fayda ve Avantajları;

- Hotel2Sejour üzerinden gelen rezervasyonlarınızı doğrudan PMS (Asyasoft Ön Büro) sistemine aktarabileceksiniz,
- Veri doğruluğu, zaman ve emek tasarrufu sağlayacak,
- Konfirme ve Not konfirme Asyasoft üzerinden gönderilir,
- Acentaya Konfirme notu gönderebilme imkanı sağlar,
- Notkonfirme sebeplerini Hotel2Sejour aracılığı ile Acentaya gönderebilmeyi sağlar,
- Rezervasyon Kartı, Fiyat, Anlaşma ve Misafir profil kayıtları Asyasoft Önbüroya otomatik gelir,
- Önbüroya girilen "Stop Sale" uygulamasını sistem otomatik algılar kullanıcıyı uyarır,
- ShortKontrolü otomatik yapar ve kullanıcıyı panelde uyarır,
- Rezervasyon süreçlerinin hızlı, güvenli yönetimi sağlar,
- Acente ile direkt etkileşim sağlayabilme imkanı sunar,
- Entegrasyon sayesinde Satışa daha fazla zaman ayırma imkanı sağlar.



- Asyasoft – Tripadvisor Entegrasyonu

Asyasoft Rezervasyon Motoru - Tripadvisor bağlantısı ile misafirleriniz Tripadvisor portalından otelinizin rezervasyon motoruna doğrudan erişebilirler, rezervasyon motorunuza yönlendirilen misafir rezervasyonu kolayca gerçekleştirebilir. Tripadvisor Bağlantısı sayesinde, aylık milyonlarca tekil ziyaretçisi bulunan TripAdvisor'da işletmenizin görünürlüğünü artırarak, oteliniz daha fazla rezervasyon alabilecek. Otelleriniz web siteleri üzerinden doğrudan rezervasyonlarını artıracaklar. Yazılım ve Arge ekibimizin çalışmaları sonucunda 2014 nisanından itibaren Tripadvisor partner listesinde yer alıyoruz.

HOTSPOT ENTEGRASYONLARI



- Aida Bilgisayar Bilişim A.Ş. Hotspot / 5651 Log Sistemi / Ücretlendirme Entegrasyonu



- Netsafe Hotspot / 5651 Log Sistemi Entegrasyonu



- Art-in System Hotspot / 5651 Log Sistemi Entegrasyonu



- Boxnet Hotspot / 5651 Log Sistemi Entegrasyonu

- Asyasoft Güvenlik

- Güvenilir veri tabanı
- Detaylı kullanıcı bazlı Log Kaydı
- Düzenli Yedekleme sistemi
- Linux Redhat Virüs Bulaşmaz!

