

ASYASOFT

Asyasoft Otel Otomasyon Sistemi



ANT-BİM BİLGİSAYAR HİZMETLERİ TİC. LTD. ŞTİ.

Altındağ Mah. 100 Yıl Bulvarı

No:26-A/11 Antalya

Tel : +90 242 247 95 60 Pbx.

Faks : +90 242 247 95 63

E-posta : info@asyasoft.com.tr

www.asyasoft.com.tr

İçindekiler

Firmamız _____	3
Kurumsal Taahhütlerimiz _____	4
Hizmetlerimiz _____	4
Ürünlerimiz _____	5
Ön Büro _____	5
<i>Misafir İlişkileri</i> _____	7
<i>Ziyaretçi Takip Sistemi</i> _____	7
<i>Kayıp Eşya Takip Modülü</i> _____	7
<i>Kiosk Modülü</i> _____	7
<i>Asyasoft Mobile</i> _____	7
Muhasebe _____	8
<i>Mutabakat Fax Gönderim Modülü</i> _____	9
Stok & Cost _____	10
<i>Tüketim Takip Sistemi</i> _____	11
Satınalma _____	12
Merkezi Müşteri Yönetim Modülü _____	12
Demirbaş _____	13
POS _____	14
Personel Bordro – PDKS _____	15
Operasyon Takip _____	16
Entegrasyonlar _____	17
<i>ITV</i> _____	17
<i>Logo – Netsis</i> _____	17
<i>İnternet Loglama</i> _____	17
<i>SPA</i> _____	17
<i>Santral</i> _____	17
<i>Market Yazarkasa (NCR)</i> _____	17

Firmamız

Asyasoft, otel yönetim sistemleri uygulamalarını gerçekleştirmek, geliştirmek ve yaygınlaştırmak amacıyla projelendirilmesi ve hayata geçirilmesi kendi bünyesinde gerçekleştirilerek 1995 yılında kurulmuştur. Text tabanlı Otelcilik Otomasyon yazılımı olan ASYASOFT, gerek merkezinin bu sektörün ülkemizdeki kalbi olan Antalya olması gerekse sunduğu kaliteli ve alternatif çözümleri ile kısa zamanda sektöründe önemli bir yere kavuşmuştur.

Firmamızın piyasadaki mevcut sürümü AsyaSoft Winner; altyapısı, içeriği, kullanım kolaylığı, güvenilir DATA yapısı ile en büyük yardımcınız olacaktır. Ayrıca gelişmiş raporlama filtreleri ve uyumlu olduğu platformlar ile kullanıcılarına yeni ve sınırsız bir deneyim sunmaktadır.

Asyasoft, konaklama sektörünün farklı özelliklerdeki işletmelerinin kendine özgü çalışma sistemlerinin belli bir algoritma içerisinde gerçekleşmesini ve kontrolünü sağlamaktadır. Bu sayede müşteri memnuniyetini arttırmak kolaylaşmaktadır.

AsyaSoft Otel otomasyon sistemlerinin temel amacı bu algoritmanın işleyişini en doğru, hızlı güvenli ve hatasız şekilde çalışmasını sağlamaktır.

Vizyonumuz

Asyasoft olarak vizyonumuz kullanıcılarımızın değişen sektörel yapısına uygun çözümleri; hızlı teknolojik olarak yapılandırılmış ve uygun maliyetlerle üretmektir.

Misyonumuz

Asyasoft misyonu, işletmelerin çağdaş yönetim ilkelerine uygun biçimde yapılanmasını, verimlilik ve karlılığını arttırmasını sağlayan çözümleri bilişim teknolojilerini kullanarak üretmektir.

Kurumsal Taahhütlerimiz

- ✓ Sınırsız sayıda kullanıcı açma ve yetkilendirme özelliği,
- ✓ Gelişmiş raporlama özellikleri ile istediğiniz veriye ulaşma imkânı,
- ✓ Farklı lokasyonlarda bulunan birimler hatta oteller arasında bağlaşık sistem,



- ✓ Bütün birimler arası tam entegrasyon,
- ✓ TL ve Dövizli çalışabilme fonksiyonu,
- ✓ Farklı dil seçenekleri,
- ✓ Hızlı ve pratik işlem gerçekleştirebilme imkânı,
- ✓ Kolay kurulum ve gelişmiş parametrik yapı,
- ✓ Ayrıntılı LOG sistemi.

Hizmetlerimiz

Asyasoft'un sizlere sunduğu hizmetler; sistemin tesisinize kurulumu için gerekli fizibilite çalışmaları, ihtiyaç duyulan ürünlerin seçimi ve planlanması, temel ve detay yazılım hizmetleri, ekipman ve malzeme temini, komple kurulum işlemleri, sistemin devreye alınması, teslimi ve eğitimi adımlarından oluşmaktadır.

Firmamız bünyesinde altyapıları ve mesleki yaratıcılıklarını akılcı çözümlere dönüştüren teknik ekibi barındırmaktadır. Bu ekip işe eksiksiz bir ön araştırma ile başlar. Yapılan değerlendirmeler sonucu gereksinimler ve zaman planlaması saptanır. Tüm bu çalışmalar sırasında temel hedef, ihtiyaçlara uygun sistem olmakla birlikte temel prensibimiz hiçbir mazeretin başarının yerinin tutmayacağıdır.

İçindekiler

Ürünlerimiz

Ön Büro Yönetimi

Asyasoft Ön Büro modülünde konuklarınızın rezervasyon kayıtlarından başlayarak tesisinizden ayrılmasına kadar geçen süreç içerisindeki işlemlerini; konaklama ücretleri ve sürelerini, yapılan harcamalarını, acente işlemlerini, tesisinizin geçmiş ve gelecek dönemlere ait hareketlerini, sözleşmelerini, istatistikî raporlarını ve tüm günlük işlemleri otomatik olarak en süratli ve sıfır hata mantığıyla yapmanızı sağlamaktadır.

- Sınırsız kullanıcı ve çok seçenekli yetkilendirme sistemiyle kolay kullanıcı yönetimi,
- Hizmet sektörünün yakın takipçisi Asyasoft tüm tesislere adapte edilebilmektedir.
- Anlaşılır ve pratik kullanıcı menüsü,
- Kontrat girişlerinde çözüm odaklı paket tanımları,
- Aksiyon ve erken rezervasyon indirimlerinin ayrıntılı olarak Tanımlanabilmesi,
- Tüm misafirlerin tekrar konaklama kontrollerinin yapılabilmesi,
- Döviz çeşitliliği,
- C/in kurlarını internet üzerinden xml ve web tabanlı alabilme,
- Misafiri beklemeye alabilme,
- Döviz kurlarının internetten alınabilmesi,
- Kişinin isteğine göre menü dizaynının yapılabilmesi,
- Rezervasyon girişine profil kart oluşturma ve şirket/firma seçeneği,
- Grup rezervasyona hızlı isim update bölümü
- Acente kontrat fiyatları tanımlama bölümüne anlaşma fiyat kopyalama sekmesine yeni kontrat eklerken EB uygulaması ekleme ekranı,

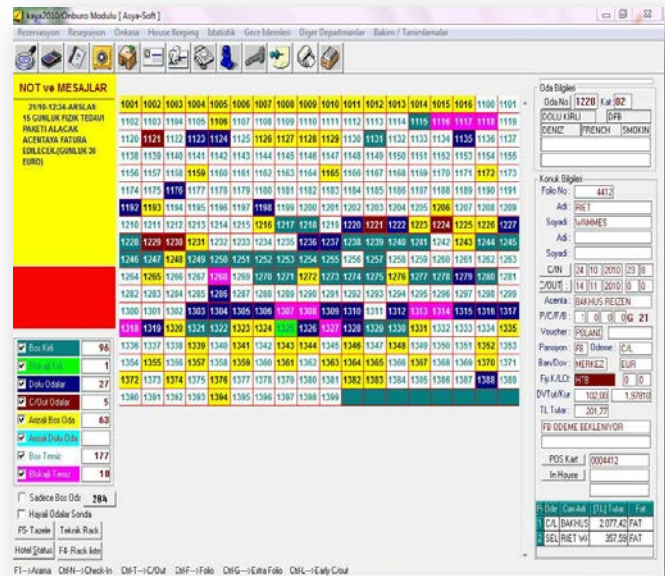

- Aksiyon ve Special Offer tanımlama bölümüne bitiş sınırı özelliği,
- Silinen c/in'ler raporu,
- Room Rack'e In House List, Gelmesi Beklenenler, Gitmesi Beklenenler ve Otomatik Blokaj Tanımlama kısa yolları,
- Satış kontenjan aşımalarının tespit edilmesini sağlayan kontenjan kontrolü,
- Garantili satışların takibi,

Hotel status

The screenshot displays the 'Hotel Status' interface with several data tables. The top section shows a summary of room status with columns for 'OYUNAM', 'COMP', 'TÜREME KIZI', and 'TÜREME TI'. Below this, there are detailed tables for 'Gün Sonu İşletim Durumu', 'Gün Sonu İşletim Durumu', 'Gün Sonu İşletim Durumu', and 'Gün Sonu İşletim Durumu'. The bottom section shows 'Misafir Durumları' and 'Misafir Durumları' tables.

- İçeriklerine göre ayrıntılı istatistik raporu alabilme,
- Tüm kontrat girişlerinin tek bir ekran üzerinden hızlı ve pratik bir şekilde yapılabilmesi,
- Rezervasyon durumuna göre (indirim vs.) geçmiş ve gelecek dönemlerinin olası gelir raporlarının alınabilmesi,
- Pratik ve hızlı misafir girişi,

- Ayrıntılı misafir profil havuzu oluşturma,
- Lost & Found modülü,
- Gerekli mercilere kimlik bildirimlerin yapılması,
- Oda birleştirmelerin kontrolünü sağlayan pratik ara yüz,
- Aynı odada kalan misafirlerin hesaplarının ayrılabilmesi ve faturalandırılması,
- Farklı odada konaklayan misafir hesaplarının birleştirilmesi ve faturalandırılması,
- Hızlı ve pratik gün sonu alınabilmesi,
- H/K kontrollerinin (çarşaf, mini bar vs.) yapılabilmesi,
- Tüm raporların istenilen formatta görüntülenebilmesi

Özet forecast

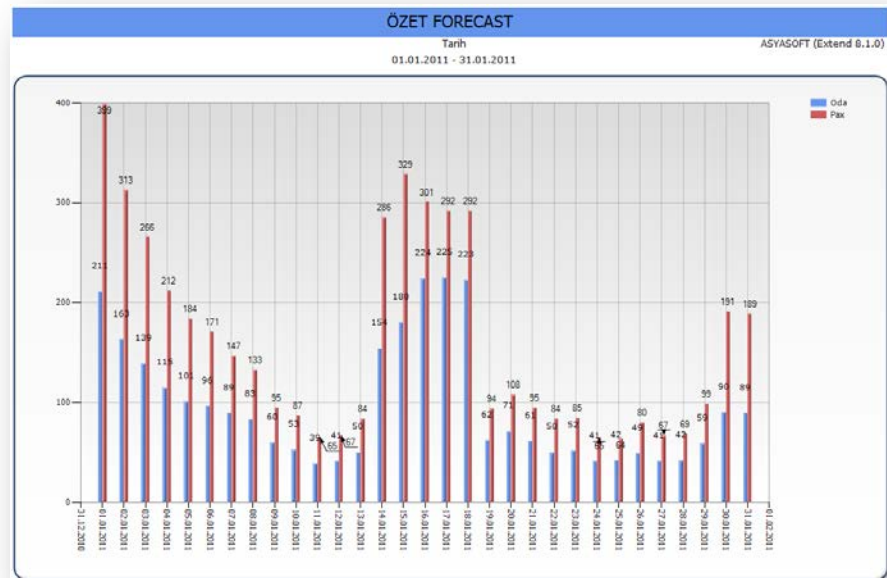

Misafir İlişkileri Modülü:

- Misafirlerin özel günlerinin (evlilik yıldönümü, doğum günü vs) raporlanabilmesi,
- Özel günlerinde isme özel mail gönderebilme,
- Anket değerlendirmelerinin yapılabilmesi,
- Departman bazında memnuniyet analizlerin alınabilmesi,
- Acentelere göre karşılaştırmalı anket değerlendirmeleri,
- Geçmiş dönemlerin karşılaştırma anket değerlendirmeleri,
- İstatistik verilerin istenilen formatta alınabilmesi,
- Sınırsız anket girişi,

Ziyaretçi Takip Sistemi Modülü:

- Tesisinizin giriş/çıkışlarını kontrolü,
- Tesisinize ait araçların takibi,
- Çeşitli filtrelemeler ile ihtiyacınız olan bilgilerin raporlanması.

Kayıp Eşya Takip Modülü:

- Müşterilerinizin otelinizde kaybettiği eşyaların takibini yapabileceğiniz alandır. Bu alana gelerek müşterinizin kaybettiğini söylediği eşya hakkında bilgileri girerek kaydetmeniz yeterlidir.

Kiosk Modülü:

- Misafirlerin dokunmatik ekran sayesinde otel ile ilgili ihtiyacı olan bilgilere ulaşması,
- Misafirlerin A'la Carte restoranlarda istedikleri yere rezervasyon yapabilme imkânı,
- Misafirlerin olumlu veya olumsuz yorumlarını kendilerinin girme imkânı,
- Tüm bu verileri detaylarıyla raporlama imkânı,

Asyasoft Mobile

Asyasoft mobile web sayesinde Asyasoft Front Office'den yapılan çoğu rutin işlerin takibi ve raporlamalarını internete erişim sağlayan mobile cihazlardan erişilebilir ve takibi yapılabilir. Bu uygulama içeriğinde yer alan menüler ise;

- Rezervasyon Raporları
- Otel Durum, Forecast ve Doluluk raporları
- Departman ve Kasa Raporları
- Anket Girişi
- Housekeeping oda okeyleme
- Teknik Arıza Bildirimi
- Telefon Rehberi ve Günlük Kur Kayıtları

Muhasebe

Muhasebe işlemleri biriminde tesisinizdeki her türlü parasal hareketi resmi muhasebe standardında kayıtlandırabilirsiniz. Konaklama giderleri, Alım-Satım kayıtlarının otomatik mahsuplaştırılması, fatura işlemlerinin otomasyonu ile tam kontrol sağlayabilirsiniz. Kayıtlarınızı yıllık şirketlere ayırabilir, demirbaş envanter kayıtlarını, çek-senet, alacak ve borçlarınızı organize edebilirsiniz. Parasal kayıtlarınızı her türlü dövizin dilediğiniz tarihteki kuruyla karşılaştırabilir ya da direk dövizli olarak çalışabilirsiniz. Bütün modüllerle entegre olarak tek adımda birimler arası kontrol sağlayabilirsiniz.

- Hizmet sektörünün yakın takipçisi Asyasoft tüm tesislere adapte edilebilmektedir.
- Çok şubeli işletmelerde tek merkezden yönetilebilen merkezi sistem,
- Şubelere göre ayrı raporlama,
- Ön ödemeli rezervasyonlar raporu,
- Departman gelirleri detay analiz raporu,
- Kredi çekleri işleme bölümüne otomatik döviz bozma seçeneği
- Şube kullanıcılarının sadece kendi şubelerinden işlem yapabilmeleri ve yetki sınırlandırması.
- Kurların otomatik alınabilmesi,
- Sınırsız kullanıcı ve çok seçenekli yetkilendirme sistemiyle kolay kullanıcı yönetimi,
- Karşılaştırmalı mizan alınabilmesi,
- Hesap kodu değiştirme, firmalar arası fiş transferi, hesaplar arası fiş transferi,
- Resmi defterler,
- Seçilen hesaplara göre mizan alabilme,
- Borçlu / Alacaklı tüm hesaplar için YTL ve dövizli yaşlandırma,
- Muhasebe fiş girişine yetki derecesine bağlı olarak
 - Fiş Kilitleme / Fiş Açma Yetki sınırlaması,
 - İrsaliyeyi faturaya çevirme özelliği,
 - Cari / Avans Mutabakat Fax/ Mail olarak gönderme özelliği,
 - Form BA / BS beyanname uygulaması özelliği,
 - Grup otellerde muhasebe fişlerinin uzaktaki bir sisteme transfer edilebilmesi için gerekli altyapı,

Sl	Hesap kodu	Hesap Adı	Bölge No	Açıklama	Borc	Alacak	Ref	Bk	Dv	Ad	D	D. Kur
0026	125-01-02-001	City Ledger Kontrol Hs.	41949	41949 ÖGER		373.88	001	00	00			
0037	380-01-001	Ödö Taleh Tahakkuku	41951	41951 ÖGER	723.98							
0038	380-01-004	Ödö Taleh Tahakkuku	41951	41951 ÖGER	57.32							
0039	000-01-02-001	10 Ödö Gelir	41951	41951 ÖGER		723.90	001	00	00			
0040	201-01-01-002	3 9 Hesaplanan Kdv	41951	41951 ÖGER		52.02	001	00	00			
0041	120-01-01-01-02	Hükümler Plan/Yaz 10	41951	41951 ÖGER	781.90							
0042	125-01-02-001	City Ledger Kontrol Hs.	41951	41951 ÖGER		781.90	001	00	00			
0043												

Fiş girişi

- Muhasebe fişi düzeltme özelliği eklendi. Bu özellik sayesinde daha önce işlenmiş olan fişlerin tarih, cari, fiş tip vb. özelliklerinin güncelleştirilmesi,
- Muhasebe fişi birleştirme özelliği,
- Hesap planının Excel ortamından AsyaSoft muhasebe sistemine entegre edilebilmesi için gerekli altyapı ve kullanıcıların Excel'den kendi hesap planlarını AsyaSoft'a aktarmaları

Hesap Planı Raporu

Hesap Planı Raporu

Dosya Arama ve filtreleme Görünüm Grafik Ayarlar Yardım

Excel-1 Excel-2 Grafik Text

Bas.Hesap: Bit.Hesap: Kirilma: Hepsi Cari hesaplar dahil

Hesap Kodu	Adi	Ref.	H.Tip	B.T	Uade	B.Ko	Mahs	Tahs	Tedi	Refe	Dov
120-00-03	Ors		Aktif	B+A	Hayir		B+A	B+A	B+A	Evet	Hay
120-00-03-01	Ors <Salih Kusluvan>		Aktif	B+A	Hayir		B+A	B+A	B+A	Evet	Hay
120-00-03-02	Ors <Karen Watton>		Aktif	B+A	Hayir		B+A	B+A	B+A	Evet	Hay
120-00-03-03	Ors <Siverth Daniel Schüenberg>		Aktif	B+A	Hayir		B+A	B+A	B+A	Evet	Hay
120-00-03-04	Ors <Ozgur Turk>		Aktif	B+A	Hayir		B+A	B+A	B+A	Evet	Hay
120-00-03-05	Ors <Adem Tugsuz>		Aktif	B+A	Hayir		B+A	B+A	B+A	Evet	Hay
120-00-03-06	Ors <İbrahim Erden>		Aktif	B+A	Hayir		B+A	B+A	B+A	Evet	Hay
120-00-03-07	Ors <Ruben Wouter Geerlings>		Aktif	B+A	Hayir		B+A	B+A	B+A	Evet	Hay
120-00-03-08	Ors <İshak Örün>		Aktif	B+A	Hayir		B+A	B+A	B+A	Evet	Hay
120-00-03-09	Ors <Asmira Ameti>		Aktif	B+A	Hayir		B+A	B+A	B+A	Evet	Hay
120-00-03-10	Ors <İlya Kondratyuk>		Aktif	B+A	Hayir		B+A	B+A	B+A	Evet	Hay
121	ALACAK SENETLERİ HESABI		Aktif	B+A	Hayir	2	B+A	Alac	XXXX	Hayir	Hay
122	ALACAK SENETLERİ REESKONTU HESABI (->)		Aktif	B+A	Hayir	3	B+A	XXXX	XXXX	Hayir	Hay
123	BANKA KREDİ KARTLARINDAN ALACAKLAR HS.		Aktif	B+A	Hayir		B+A	Alac	Borc	Hayir	Hay
125	GECICI ALACAKLAR		Aktif	B+A	Hayir		B+A	B+A	B+A	Hayir	Hay
125-02	RESORT BIRIKMIS ALACAKLAR		Aktif	B+A	Hayir		B+A	B+A	B+A	Hayir	Hay
125-02-01	RESEPSİYONDAN ALACAKLAR		Aktif	B+A	Hayir		B+A	B+A	B+A	Hayir	Hay
125-02-01-001	Resepsiyondan Alacaklar		Aktif	B+A	Hayir		B+A	B+A	B+A	Hayir	Hay
125-02-02	RESEPSİYON KONTROL HESAPLARI		Aktif	B+A	Hayir		B+A	B+A	B+A	Hayir	Hay
125-02-02-001	City Leadger Kontrol Hesabı		Aktif	B+A	Hayir		B+A	B+A	B+A	Hayir	Hay
125-02-02-002	Kredi Kartı Kontrol Hesabı		Aktif	B+A	Hayir		B+A	B+A	B+A	Hayir	Hay
125-02-02-003	Nakit Kontrol Hesabı		Aktif	B+A	Hayir		B+A	B+A	B+A	Hayir	Hay
125-02-02-004	Correction Kontrol Hesabı		Aktif	B+A	Hayir		B+A	B+A	B+A	Hayir	Hay
125-02-02-005	ödenmez İkran Kontrol Hesabı		Aktif	B+A	Hayir		B+A	B+A	B+A	Hayir	Hay
125-02-02-006	Münferit Kredi Kontrol Hesabı		Aktif	B+A	Hayir		B+A	B+A	B+A	Hayir	Hay
125-02-02-007	Short İkran Kontrol Hesabı		Aktif	B+A	Hayir		B+A	B+A	B+A	Hayir	Hay

F2:Kaydet F3:Tekrar ara F4: Fatura ayrıntısı F5: Mahsup F6:Yeni arama F7: Hesap Ekstresi (TL) F8: Hesap Ekstresi (Doviz)

Mutabakat Faks Gönderim Modülü:

- Tek tuşla seçili firmanın seçili dönemine ait BaBs formu gönderimi,
- Cari bakiye listesindeki tüm firmalara tek tuşla mutabakat formlarının gönderimi.
- Muhasebe sisteminizden Excel'e göndermiş olduğunuz listelerin tek tuş ile programa transferi,
- Kullanıcı bazında faks havuzu tanımlama,
- Gönderilemeyen mutabakatları sıraya koyarak otomatik olarak tekrar gönderme,

Stok & Cost

Stok; mal ve hizmet alımı ile iştirak eden ticarethanelerin ticari ve mali işlerini (stoklarını, cari hesaplarını vb.) takip etmelerini sağlamak amacıyla yazılmış bir programdır. Stok kayıt biriminde bütün satın alımlarınızı, departman mevcutlarınızı, demirbaş durumlarınızı, dönemsel sayımların girişlerini ve raporlandırılması işlemlerini gerçekleştirebilir, muhasebeyle tam entegre bir kontrol sağlayabilirsiniz. Program tek başına kullanılabileceği gibi Ticari Entegre içinde Genel Muhasebe ile bağlantılı olarak da çalıştırılabilir.

Cost: Cost programının kullanılarak üretim yapılmasında temel prensip; bir üretimde kullanılan malzemelerin ve üretilen mamul/yarı mamullerin bir reçete şeklinde birbiriyle bağlantılı olarak tanımlanması ve üretimin gerçekleştirilerek stoklara otomatik işlenmesidir.

- Sınırsız kullanıcı ve çok seçenekli yetkilendirme sistemiyle kolay kullanıcı yönetimi,
- Hizmet sektörünün yakın takipçisi Asyasoftware tüm tesislere adapte edilebilmektedir.
- Stok hareketlerinin muhasebeleştirilmesi,
- Cost maliyet yönetim sistemi,
- Koltukaltı tüketim maliyet analizlerinin alınabilmesi,
- Stok yönetimi,
- Stok yönetim raporlarının alınabilmesi,
- Pos entegrasyonu,
- Detaylı tüketim raporlarının alınabilmesi,
- Satınalma yönetimi,
- Talep yönetim sistemi,
- Ayrıntılı log raporlarının alınabilmesi,
- Cost-stok mutabakat raporlarının alınabilmesi,
- Gelişmiş parametrik yapısı sayesinde esnek kullanıma sahip olması,
- Muhasebe ve cost modülleri ile %100 entegrasyon,
- Stok muhasebe mutabakatının yapılabilmesi,
- Stok hareket fiş girişine ürünün son alış fiyatı, satıcı bilgileri ve fatura numarası alanları,

Malzeme Hareket Raporu

Fiş No	Tarih	Fiş No	Stok Kodu	Giren Miktar	Çıkan Miktar	Ortalama Tutar	Tutar	Kalan Miktar	Kalan Tutar	AK	Am
Dep.C	08/10/2010	401120	006		207,000	2,8000	579,60			33	ANN
Tese1	11/10/2010	102476	007	300,000		3,2000	960,00	300,000	960,00	33	ANN
Dep.C	11/10/2010	401145	007		300,000	3,2000	960,00			33	ANN
Tese1	14/10/2010	102406	023	277,000		4,5000	1.246,50	277,000	1.246,50	33	ANN
Dep.C	14/10/2010	401146	023		277,000	4,5000	1.246,50			33	ANN
Tese1	19/10/2010	102475	018	104,000		5,3000	551,20	104,000	551,20	33	ANN
Dep.C	19/10/2010	401147	018		104,000	5,3000	551,20			33	ANN
Tese1	22/10/2010	102570	017	126,000		5,3900	679,14	126,000	679,14	33	ANN
Dep.C	26/10/2010	402681	001		224,000	4,9500	1.108,80			33	ANN
Tese1	26/10/2010	102798	001	263,000		3,3200	873,16	389,000	1.552,30	33	ANN
Dep.C	28/10/2010	401256	001		263,000	3,3200	873,16			33	ANN
Tese1	29/10/2010	102442	009		126,000	5,3900	679,14			33	ANN
Dep.C	03/11/2010	402821	001		100,000	1,2000	120,00			33	ANN
Tese1	04/11/2010	102822	001	10,000		1,2300	12,30	110,000	132,30	33	ANN
Devir											
Tese1				1.897,000		3,5945	6.818,85				
Dep.F											
Satıs											
Dep.G					1.707,000	3,7417	6.686,55				
Sat.İ											
Tr(-)											
Tr(+)											
AmB.G											
AmB.C											
Kalan				110,000		1,2027	132,30				

- Stok hareket fiş girişinde ürün girişi yapılırken aynı zamanda ürünü çıkış yapmanıza olanak sağlayan çıkış departmanı hanesi,
- Market satış bölümü /Ncr yazarkasa entegrasyonu,
- Tesisinizde açılan yeni stok kartlarının uzaktaki bir AsyaSoft stok sistemine otomatik olarak kayıtları gönderme özelliği. Merkezi bilgi eşitleme sistemi,
- Muhasebe cost tüketim mahsubu,
- Otel gramaj analiz raporu,
- Dönemsel karşılaştırmalı tüketim analiz raporu,
- İşletme tüketim raporu,
- Ncr yazarkasa entegrasyonu,
- El terminali sayım girişi entegrasyonu,

Stok Hareket Fiş Girişi

Stok Hareket Fiş Girişi ...

Ambar Departman Tanımı: Tarih / Fis Tipi: 30 9 2010 AA->Devir
Fis No: 1
Ambar: 33 ? ANA DEPO
Departman: ?
Karsi Ambar: ?
Karsi Departman: ?

Satıcı / Fatura / F. Tipi / O. Tipi: Satıcı:
Fatura No:
Belge Tipi:
Pesin / Kredi:
Referans: 0 ?

FİŞ GİRİŞİ

[Bilgi Girişi]

Sıra	Stok Kodu / Barkodu	Tevkifat	Miktar	Tutar (Birim)	%	Tutar (Matrah)	İskonto	KDV	Tutar (KDV'li)	Çıkış Departmanı
999				.00000	0		0	.00 .000	0	
TOP .MATRAH		TOP .KDV	TEVKİFAT	FAT . TOPLAM						
166.949,78		+		-		=		166.949,78		

Devir Miktar / Tutar:
Giren Miktar / Tutar:
Çıkan Miktar / Tutar:
Kalan Miktar / Tutar:

Son Gelis Fiyati:
Satıcı:
Fatura:

Sir	Stok Kodu	Stok Adı	Br	Miktar	Matrah	Is	Isk.2	Isk.3	Kd	Birim Tutar	Kdv'siz Tutar	Kdv'li Tutar	Full Dep.
001	01000002	DANA NUAR	KG			00			00				
002	01000003	DANA KEMİK	KG			00			00				
003	01000006	DANA BONFILE(FITİLSİZ)	KG			00			00				
004	01000007	DANA KONTRAFİLE	KG			00			00				
005	01000010	DANA ANTRIKOT	KG			00			00				
006	01000011	DANA KIYMA	KG			00			00				
007	01000012	DANA DOS	KG			00			00				
008	01000013	DANA 5'LI SET	KG			00			00				
009	01000014	DANA KONTRNUAR	KG			00			00				
010	01000015	DANA DONER	KG			00			00				
011	01004001	KUZU BUT ÇATAL	KG			00			00				

F2- Kaydet F3- Satır Sil F4- Fis Sil F5- Fis Listesi F6- Full Direct F7- Yeni fis Ctrl-L- Malzeme Direct

[F2:Kaydet][F3->S.Sil][F4->F.Sil][F5->Liste][F6->Full Direct]

Tüketim Takip Sistemi Modülü:

- Tesisinizin LPG, LNG, su ve elektrik gibi giderlerinin takibi,
- İki tarih arasında tüketim karşılaştırmaları,
- Basit ve anlaşılır yapı ile pratik kullanım.

Satınalma

Sürekli artan rekabet ve maliyet baskıları karşısında, sistemimiz tarafından sunulan kapsamlı satınalma uygulamaları, karlılığın artırılması ve iş süreçlerinin hızlandırılması için olağanüstü olanaklar sunmaktadır. Tamamen bütünleşik bir mimariye sahip olan Asyasoft Satınalma Modülü etkin tedarik işlemleri için kritik önemde özellikler sunar ve maliyetlerde tasarruf sağlanmasına destek olur.

- Hizmet sektörünün yakın takipçisi Asyasoft tüm tesislere adapte edilebilmektedir.
- Ambar talep formlarının işlenmesi,
- Departman talep formlarının girilebilmesi,
- Otomatik tesellüm formunun hazırlanması,
- Yetkilendirme seviyeleri ile güvenilir ve akıcı veri işleyişi,
- Stok ile entegre çalışması sayesinde anlık stok kontrolü kolaylığı,
- Fiyat karşılaştırma ve son alıcı bilgilerine kolayca ulaşılabilmesi,

Sr	S. Kodu	Bir	Stok Adı	Miktar	Açıklama	O Miktarı	O Tutarı	O Tarih	O Zamanı	O Kullan
001	1002001	KG	PLİC BUTLUN	16.000		16.000	63.20	02/12/2010	14:37:45	SLM
002	1001003	KG	DANMA SÜLİ SET	12.000		12.000	206.06	02/12/2010	14:37:46	SLM
003	1004206	KG	BULGUR PILAVLI	12.000		12.000	11.76	02/12/2010	14:37:46	SLM
004	1002002	KG	YOGURT NÖRMA	10.000		10.000	16.57	02/12/2010	14:37:47	SLM
005	1003002	KG	SALÇA DÖNATES	5.000		5.000	16.07	02/12/2010	14:37:49	SLM
006	1002004	KG	MAKARNA LİPİNİ	5.000		5.000	9.50	02/12/2010	14:37:49	SLM
007	1002002	KG	MİSİR PANCAFE ÇAL	6.000		6.000	42.00	02/12/2010	14:37:50	SLM
008	1002003	KG	SUT YIYAGLI 10	10.000		10.000	11.34	02/12/2010	14:37:51	SLM

- Otomatik çıkış fişi,
- Teklif kıyaslama raporu,
- Departman bazında alım raporu,
- Sipariş iptalleri ve kapanan dosyaların takip edilebilmesi,
- Onaylanan satın alma siparişlerinizin otomatik olarak e-mail aracılığı ile tedarikçilere gönderilebilmesi,
- Satın alma siparişlerinin otomatik olarak tesellüme çevrilmesi,
- Kişinin pozisyonuna göre sipariş onaylama yetki ekranı,

Merkezi Müşteri Yönetim Modülü

- Tüm grup müşterilerinin bilgilerinin ortak bir havuzda toplanması,
- Online olarak tüm tesislerden görülebilmesi,
- Raporlanabilmesi,
- Müşterilere geliş sayılarına yaptıkları harcamalara göre puanlar verilmesi,
- Her müşteriye geliş sayısına göre kart verilmesi,
- Müşterilerin biriken puanlarının görülebilmesi,
- Bu puanlarını harcayabilecekleri sistem uygulaması,
- Müşterilerin özel günlerinin bilinip buna göre mailing sisteminin kurulması,
- Müşterilerin özelliklerinin istatistiki olarak çıkarılabilmesi,
- Bütün bunlarla bağlantılı olarak programın diğer modülleriyle entegre uygulamaların kullanılabilmesi.

Demirbaş

Kurumlar için önem arz eden bir konu olan demirbaşların takibi gerek zaman yönetimi gerekse insan kaynağı gerekliliği açısından oldukça zorlu bir süreçtir. Kurumların sermayelerinin önemli bir kısmını oluşturan demirbaşların takibi, şirket varlıklarının doğru şekilde izlenebilmesi için son derece gereklidir. Kurumların dağınık yapılarında ve farklı lokasyonlarda dağılmış organizasyonlarda her türlü demirbaşın takibi, kayıt altına alınması, gerektiğinde tüm demirbaşların sayılabilmesi ve bu bilgilerin raporlanabilmesi gerekmektedir. Asyasoft tam da bu noktada yardımınıza koşuyor ve tüm bu imkânları kullanımınıza sunuyor.

Stok Kartı Tanımlama

The screenshot shows the 'Stok Kartı Tanımlama' window in the AsyaSoft software. The window is titled 'demo2010/Stok Modulu [Asya-Soft]' and has a menu bar with options like 'Demirbaş Hareket Fisleri', 'Raporlar', 'Aysunu İşlemleri', 'Muhasebe', 'Ajanda/telefon fihrist', 'Doviz İşlemleri', 'Tanımlamalar', and 'Bakım'. The main area contains the following fields and options:

- Envanter Kodu: 25401
- Stok Sıra: 1
- Birim Kodu: AD
- Cost Olcusu (Çıkış birimi): 0
- Kdv %: 18
- Cost Entegre: E->Evet
- Demirbaş: E->Evet
- Birim fiyat değişiklik oranı %: 0
- İskonto %: 0
- Barkod: [Empty]
- Cost'ta birleştirilecek stok: [Empty]
- Amortisman Turu: A-Aylık
- Amortisman Süresi: 5.00
- Amortisman Oranı %: 20.000
- Alış Tutar: [Empty]
- Satış Tutar: [Empty]
- Minimum Miktar: [Empty]
- Maximum Miktar: [Empty]
- Gelis Süresi: 0
- Devir Tarihi: 31 12 1900
- Muhasebe Entegre Parametreleri:
 - Stok gir-çık kdv kodu: 0
 - Muhasebe gir.hes.kodu: 254-80
 - Birikmiş Amortisman hesap kodu: 257-84
 - Amortisman Gider hesap kodu: 770-80-01
 - Satış/lade Gelir hesap kodu: [Empty]
 - Satış/lade Gider hesap kodu: [Empty]
- Giriş-Çıkış kdv hesap kodlarını stok kartından al

Buttons at the bottom: F2-> Kaydet, F3-> Sil, F4-> Rapor, Ctrl-Q LOG.

Footer: demo2010 | ANT-BİM BILGISAYAR | Demirbaş Demo | 06/12/2010 | 09:50:14 | root

- Demirbaş kaydı, demirbaş alış fiş kaydı, demirbaş enflasyon düzenlemesinin yapılabilmesi,
- Demirbaş raporunun yazdırılabilmesi,
- Zamanı gelmiş olan amortisman kontrolü ve muhasebeleştirilebilmesi,
- Yeniden değerlendirme yapılabilmesi,
- Muhasebe entegrasyonu,
- Otomatik giriş-çıkış mahsubu.

POS Sistemi

Tesis içinde konuklarınızın yapmış oldukları harcamaları kart, manyetik kart ya da boncuk sistemiyle kontrol edebilir, konuklarınıza vereceğiniz limitleri tanımlayabilirsiniz. Konuklarınızın harcamalarını anında bilgisayar ortamına aktarabilir, işletme içinde nakit taşıma gerekliliği olmadan güvenli ve tam entegre bir çözüme ulaşabilirsiniz.



- Hizmet sektörünün yakın takipçisi Asyasoft tüm tesislere adapte edilebilmektedir.
- Sınırsız kullanıcı ve çok seçenekli yetkilendirme sistemiyle kolay kullanıcı yönetimi,
- Sınırsız ürün, paket ve menü tanımlaması,
- Ürün paketi oluşturulabilmesi,
- Sizin belirleyeceğiniz gün ve saatte uygulanacak olan özel indirimlerin tanımlanabilmesi,
- Tüm işlemlerin dokunmatik ekranda yapılabilmesi,
- Satışların tüm para birimleriyle yapılabilmesi ve ayrı ayrı takip edilebilmesi,
- Masaların doluluk durumlarının takip edilebilmesi,
- Siparişlerin yazıcıya gönderilmesi,
- Açık çek üzerinde istenilen indirim oranlarının işlenebilmesi,
- Çek ve masa transferlerinin yapılabilmesi,
- Ürünlerin barkotlanarak barkot ile işlem yapılabilmesi,
- Siparişe ayrıntı (çok pişmiş vs.) girilebilmesi,
- Masa Rack satış sistemi,
- Postan masa sipariş fişi oluşturma, sipariş ekleme, adisyon ve fatura kesme ekranı,
- Departman / Kasiyer raporu

A'la Carte Rezervasyon Sistemi Modülü:

- Otelinizdeki tüm restoranları tanımlayabilir ve bütün restoranlara gelen rezervasyonları takip edilebilmesi,
- Kapasite kontrolü sayesinde doluluk kontrolü,
- Restoran rezervasyon fişi yazdırılabilmesi,
- Raporlamalarda tüm bu bilgilere ulaşılabilmesi,

Personel Bordro | PDKS

Personel Bordro Sistemi'nde tesisinizin çalışanlarının maddi kayıtlarını kontrol edebileceğiniz ve resmi raporlarınızı oluşturabilirsiniz. Programda, sigorta kayıtlarından, vizite belgesinden, resmi giriş/çıkış işlemlerine kadar, maaş zarf hesaplarından kesinti, ikramiye ve avans işlemlerine kadar tüm işlemlerinizin takibini yapabilirsiniz.

Ücret Bordrosu

EYLUL-AYLIK ÜCRET BORDROSU																																						
Firma Adı Ünvanı :		Şube Adı :										Adresi :										Bordro Tarihi : 08.10.2011																
Adı	Soyadı	TCKimlik Numarası	İşe Giriş	İşten Çıkış	Çağrılı	İz.	Y.	U.	Ts.	Sak.	B.	Ş.	F.	F.	D.	Top.	Sak.	İ.	S.	S.	İ.	S.	İ.	S.	İ.	S.	İ.	S.										
H/K																																						
MESUT	O	K	12343299126	28.4.2009	0.0.0	25	4	1	0	0	0	0	30	30	837,00	7,5	0,0	0,0	0,0	0,0	27,90	864,90	864,90	121,09	8,65	17,30	168,66	169,80	565,36	84,80	23,06	5,71	0,00	0,00	160,51	644,65	99,74	704,39
ER	ERC	ÖZAN	21817146606	30.6.2010	0.0.0	25	4	1	0	0	0	0	30	30	837,00	7,5	0,0	3,0	0,0	0,0	44,64	881,64	881,64	123,43	8,82	17,63	171,92	0,00	749,39	112,41	31,76	5,82	0,00	0,00	169,83	633,16	80,65	713,81
M	B	ERK	42083346888	5.6.2007	0.0.0	25	4	1	0	0	0	0	30	30	837,00	7,5	0,0	0,0	0,0	0,0	27,90	864,90	864,90	121,09	8,65	17,30	168,66	0,00	735,16	110,27	20,66	5,71	0,00	0,00	156,11	619,18	99,61	708,79
HA	İ	VA	JR	35693360632	5.6.2007	0.0.0	25	4	1	0	0	0	30	30	837,00	7,5	0,0	0,0	0,0	0,0	27,90	864,90	864,90	121,09	8,65	17,30	168,66	0,00	735,16	110,27	20,66	5,71	0,00	0,00	155,98	619,18	99,74	678,92
DEPARTMAN TOPLAMI																																						
Grup Toplamı : 4																																						
3.246,30																																						
136,34																																						
3.476,34																																						
466,70																																						
34,77																																						
69,63																																						
677,90																																						
169,80																																						
3.765,07																																						
417,75																																						
126,01																																						
32,95																																						
0,00																																						
0,00																																						
674,40																																						
2.514,17																																						
269,74																																						
2.803,91																																						
IDARI																																						
STI	D	İN	23799144460	1.8.2007	0.0.0	25	4	1	0	0	0	0	30	30	4.686,79	7,5	0,0	7,0	0,0	0,0	390,84	5.277,73	5.177,40	724,84	51,77	103,55	1.009,59	0,00	4.501,12	1.215,30	1.155,56	34,83	0,00	0,00	1.967,00	3.250,99	99,74	3.310,73
M	S	U	33967939144	5.6.2007	0.0.0	20	3	1	0	6	0	0	30	30	17.492,68	7,5	0,0	15,0	0,0	0,0	2.682,21	20.174,89	5.177,40	724,84	51,77	103,55	1.009,59	0,00	19.398,28	6.795,40	6.711,74	133,15	0,00	0,00	7.621,50	12.475,73	77,66	12.553,39
DEPARTMAN TOPLAMI																																						
Grup Toplamı : 2																																						
22.279,47																																						
2.075,15																																						
22.421,62																																						
10.254,90																																						
1.449,66																																						
103,24																																						
207,10																																						
2.019,18																																						
0,00																																						
22.899,40																																						
6.004,70																																						
7.667,20																																						
167,96																																						
0,00																																						
0,00																																						
9.268,50																																						
15.726,72																																						
127,40																																						
15.854,12																																						
PERSONEL																																						
NES	U	İL	24986184008	16.4.2011	0.0.0	24	4	1	0	0	1	0	30	30	2.747,25	7,5	0,0	7,0	0,0	0,0	219,79	2.967,04	2.967,04	415,39	29,67	59,34	378,37	0,00	2.321,98	504,40	435,70	19,38	0,00	0,00	900,34	1.998,00	68,70	2.066,70
DEPARTMAN TOPLAMI																																						
Grup Toplamı : 1																																						
2.747,25																																						
219,79																																						
2.967,04																																						
415,39																																						
29,67																																						
59,34																																						
378,37																																						
0,00																																						
2.321,98																																						
504,40																																						
435,70																																						
19,38																																						
0,00																																						
0,00																																						
900,34																																						
1.998,00																																						
68,70																																						
2.066,70																																						

- Sınırsız kullanıcı ve çok seçenekli yetkilendirme sistemiyle kolay kullanıcı yönetimine sahip,
- Hizmet sektörünün yakın takipçisi Asyasoft tüm tesislere adapte edilebilmektedir.
- Sınırsız personel tanımı yapılarak işletmenizin bordro ve resmi işlerinin takip edilebilmesi,
- PDKS ile entegre çalışma kolaylığı,
- Kıdem ve ihbar raporlarının hazırlanabilmesi,
- Personel zimmet takibinin yapılabilmesi,
- Gelişmiş raporlama seçenekleri,
- Excel formatında E-Bildirge,
- İnternet ortamında işe giriş bildirgesi, işten çıkış bildirgesi, işe giriş ve çıkış görüntüleme,
- İşgücü detay çizelgesi ve işgücü çizelgesi ,
- Online E bildirge gönderimi,
- Loglama.

Puantaj girişi

PDKS (Personel Devam Kontrol Sistemi)

- Kartlı sistem ile giriş çıkış saatlerinin kontrol kolaylığı,
- Devamsızlık, geç kalma, erken çıkma gibi alışkanlıkları bulunan personelin tespiti,
- İhtiyaç duyulan tüm verileri raporlama ve filtreleme seçenekleri

İçindekiler

Operasyon Takip

- Sınırsız kullanıcı ve çok seçenekli yetkilendirme sistemiyle kolay kullanıcı yönetimine sahip,
- Misafir veya çalışanların önerilerinin girilebilmesi,
- Toplantı gündemi oluşturulabilmesi,
- Önerilen veya bitirilen işler doğrultusunda personel analiz raporlamasının alınabilmesi,
- Otel planlamasına alınan işlerin detaylı (tarih, sorumlu departman vs.) olarak girilebilmesi,
- Uzun vadeli yatırımların planlanabilmesi,
- Ayrıntılı arıza takibinin yapılabilmesi,
- Yetkilendirme seviyeleriyle tüm işlerin kontrolünün yapılabilmesi,
- Gelişmiş raporlama seçenekleri,
- Tüm Asyasoft modülleri ile tam entegrasyon içinde çalışması,
- Hızlı, pratik ve güvenilir data yapısına sahip olması.

Bilgi Ekranı

Asya OPERASYON TAKIP Bilgi Ekranı...

Hareketler Oneri Toplantı Uzun Vadeli İşler(UVI) Tanımlamalar Bakim

Ekran Renkleri

Bildirimleri Göster

Tamamlananlar Dahil

OPERASYON TAKIP

Departman: BILGI ISLEM

Kullanici Adı: Asyasoft

01.10.2010

12.11.2010

Reset

HEPSI H+ HEPSI HEPSI HEPSI HEPSI H-Hepsi H-Hep H-HEF

Tarih	Saat	No	Bildiren	Konu	Bolum	Yer	Oda	Is Tipi	IsT.Detay	Aciklama	S.Dept	Durum	Turu	DND
21/10/2010	10:01:25	000839	HOUSEKEEPING	Tesis	ELECTRA THER	MASAJ ODASI 1		TS-BAKIM ONA		3. KAT B BLOK SPA	TEKNIK SEF	ISLEMDE	Acil	
21/10/2010	09:57:09	000838	HOUSEKEEPING	Tesis	ELECTRA THER	FITNESS CENTE		TS-BOYA	DIGER	3. KAT SPAYA INE	TEKNIK SEF	ISLEMDE	Acil	
20/10/2010	23:01:17	000831	HOUSEKEEPING	Tesis	FIZIK TEDAVI ME	BANYO GUNUBIF		TS-BOYA	DIGER	ENG. WC KARSISI	TEKNIK SEF	ISLEMDE	Acil	
20/10/2010	17:41:50	000810	HOUSEKEEPING	Tesis	ODALAR	2.KAT		TS-BOYA		B BLOK KORIDOR	TEKNIK SEF	ISLEMDE	Acil	
20/10/2010	17:41:03	000809	HOUSEKEEPING	Tesis	ODALAR	2.KAT		TS-BOYA		1242 KARSISI SPA	TEKNIK SEF	ISLEMDE	Acil	
20/10/2010	17:38:36	000807	HOUSEKEEPING	Tesis	ODALAR	2.KAT		TS-BOYA		1211 NO.LU ODA K	TEKNIK SEF	ISLEMDE	Acil	
20/10/2010	17:37:18	000806	HOUSEKEEPING	Tesis	VENUS ROOF 4.	WC BAYAN VENI		TS-BAKIM ONA		1.KABIN TAHARET	TEKNIK SEF	ISLEMDE	Acil	
20/10/2010	17:36:36	000805	HOUSEKEEPING	Misafir	ODALAR	3.KAT	1346	TS-BOYA		TAVANDAN SU AKI	TEKNIK SEF	ISLEMDE	Acil	
20/10/2010	16:18:05	000802	HOUSEKEEPING	Tesis	PERSONEL ALA	CAMASIRHANE		TS-GENEL		CAMASIRHANEYE	TEKNIK SEF	ISLEMDE	Planlama	
20/10/2010	16:16:11	000800	HOUSEKEEPING	Misafir	ODALAR	3.KAT	1345	TS-BAKIM ONA		DUS BASLIGI YERII	TEKNIK SEF	ISLEMDE	Acil	
20/10/2010	11:56:05	000795	HOUSEKEEPING	Misafir	ODALAR	2.KAT	1227	TS-BAKIM ONA		DUS ICI YUVARLAC	TEKNIK SEF	ISLEMDE	Acil	
19/10/2010	17:41:13	000762	OPR & KALITE	Tesis	ANA MUTFAK	SICAK HAZIRLIK		TS-GENEL		Mutfaktan restorant	TEKNIK SEF	IPTAL	Acil	
19/10/2010	17:10:37	000755	OPR & KALITE	Tesis	ANA MUTFAK	SOGUK HAZIRLII		TS-TESISAT	KUVET MU	Mutfak girişindeki el	TEKNIK SEF	IPTAL	Acil	
18/10/2010	00:37:29	000691	FOOD & BEVERA	Tesis	ANA MUTFAK	BULASIKHANE		TS-MEKANIK		Bulaikhane zerindek	TEKNIK SEF	ISLEMDE	Planlama	
15/10/2010	11:47:03	000589	HOUSEKEEPING	Misafir	ODALAR	LOBBY KATI C BI	1014	TS-GENEL		SAFEBOX YOK	TEKNIK SEF	ISLEMDE	Planlama	
15/10/2010	11:42:12	000584	HOUSEKEEPING	Misafir	ODALAR	LOBBY KATI C BI	1011	TS-GENEL		MASAUSTU APLIK	TEKNIK SEF	ISLEMDE	Planlama	
15/10/2010	11:40:35	000583	HOUSEKEEPING	Misafir	ODALAR	LOBBY KATI C BI	1011	TS-GENEL		TV KUMANDASI YC	TEKNIK SEF	ISLEMDE	Acil	
14/10/2010	21:04:21	000555	ON BURD	Misafir	ODALAR	3.KAT	1362	FD-GENEL		SDNY ERICSON SA	ON BURD	IPTAL	Acil	
14/10/2010	13:36:49	000536	HOUSEKEEPING	Misafir	ODALAR	LOBBY KATI C BI	1008	TS-GENEL		MASAUSTU APLIK	TEKNIK SEF	ISLEMDE	Acil	

F4: Yeni Fiş F5: Tazele F3: Sil F6: F.Kopya Rapor 000904

Tazele (F5)

KUVET ICINDEKI KABLOLAR ACIKTA:

Toplam Kayıt: 116 Planlama Kayıtları: 35 Misafir Şikayeti Olan Kayıt Sayısı: Satılmamda Bekleyen

Okunmamış Planlama Kayıtları: 0 Acil Kayıt Sayısı: 78 Bugün Bitmesi Gereken Planlama Sayısı: 21

İçindekiler

Entegrasyonlar

Lapis SPA Entegrasyonu:

- Lapis Spa entegrasyonu ile konaklayan misafirlerin kişi bilgilerine Lapis üzerinden ulaşabilme,
- Spa gelirlerinin misafirin folyosuna otomatik olarak işlenebilmesi

ITV (İnteraktif TV) Entegrasyonu (MAGINET)

- Misafir odasına girdiğinde ekranda "Hoş geldiniz" mesajıyla karşılama,
- Misafir oda hesabını TV ekranından kontrol edebilir, harcamalarını ekranda ayrıntılı olarak görebilir,
- Alarm programlayabilir.

Santral Entegrasyonu:

- Tüm santrallerle entegredir.
- House Keeping entegrasyonu ile oda durumlarını sisteme girebilir.
- Odadan arıza kaydı gönderebilir,
- Mini bar satışlarınızı telefonda direk misafir folyosuna işleyebilirsiniz.

Muhasebe Sistemleri Entegrasyonu (NETSIS - LOGO - MIKRO)

- Tercihen işletmenin back office kısmında Logo, Mikro veya Netsis kullanmak isteyen kullanıcılar için sağladığımız %100 entegre sistemdir.
- Gerekli kodlamaları yaparak tek tuşla ön büro gelirlerinizin muhasebeleştirilmesi işlemlerinizi yapabilirsiniz.

Market Yazarkasa (NCR)

- Stok programı ile tam entegre çalışan yazarkasa programı ile satışları anında stoktan düşebilme olanağı
- Mal giriş/çıkışı ve ay sonu sayımlarında el terminali ile hızlı veri transferi,

İnternet Loglama (NETSAFE - ART-IN SYSTEM)

- Yasal prosedür gereği zorunlu kılınan loglama sisteminin kullanımı içindir.
- Misafirin Pasaport ve TC numarasını kullanarak internete giriş yapabilmesini sağlar.